

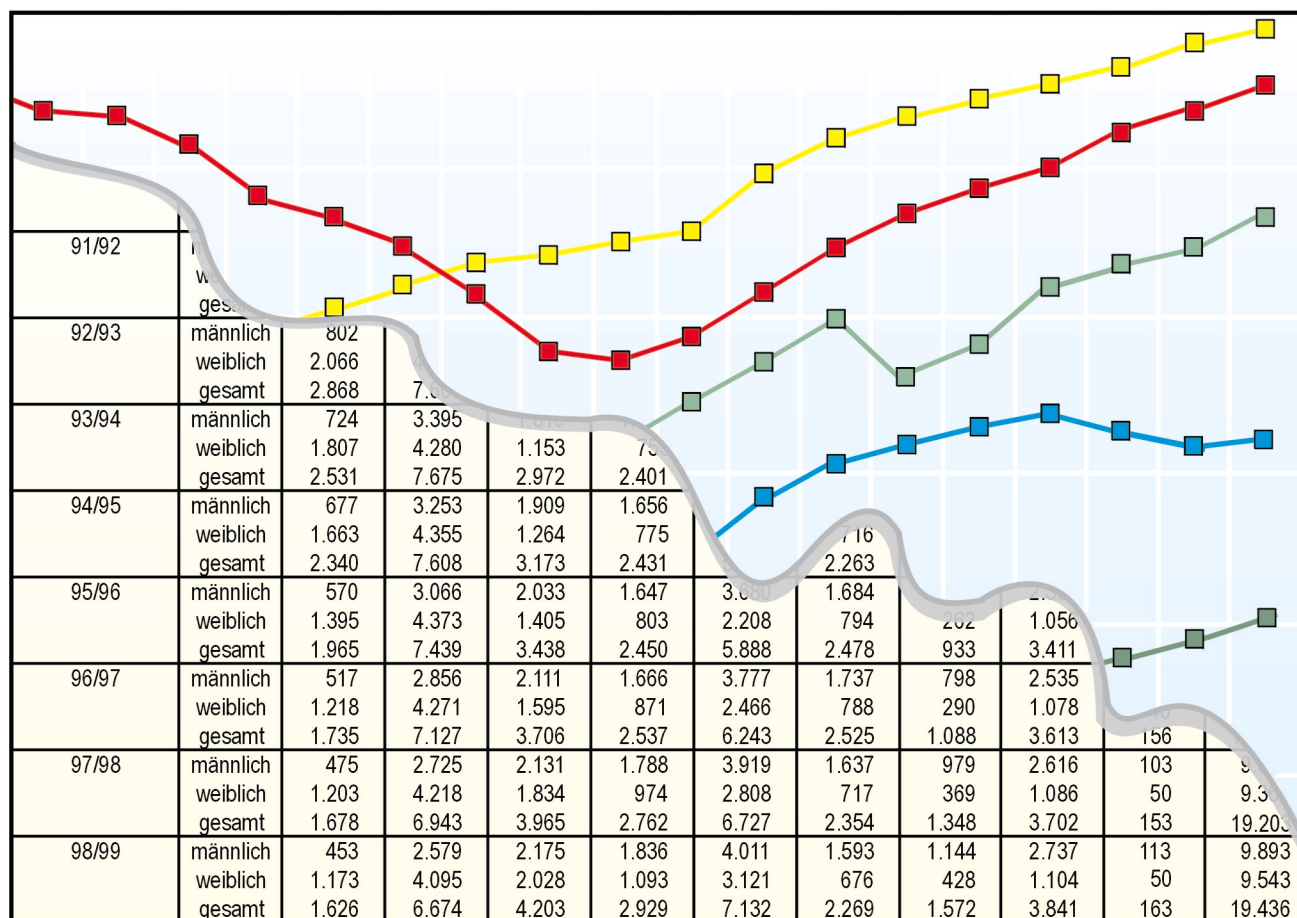

Kenndaten des österreichischen Schulwesens



Ausgabe 1999

Herausgeber: Bundesministerium für Bildung,
Wissenschaft und Kultur
Abteilung für Bildungsökonomie
und Statistik

Für den Inhalt verantwortlich: Mag. Friedrich H. Plank
A - 1014 Wien, Minoritenplatz 5
Postfach 65

Satz und Layout:  *Trans Line*
Weitenfeldstr. 35
A - 3300 Amstetten
Internet://www.transjob.at

Bundesministerium für Bildung, Wissenschaft und Kultur
Abt. VI/1-Bildungsökonomie und Statistik

Juni 2000

In der vorliegenden Dokumentation werden bildungsökonomisch signifikante Daten des Schulwesens mit Stand des Schuljahres 1998/99 vorgelegt. Als Basis dienten die Österreichische Schulstatistik und Teilhefte zum Bundesvoranschlag.

Zur Zählweise wird vermerkt, daß - in jedem Schuljahr mit Stichtag 1. Oktober - bei der Zahl der Lehrer/innen die "Kopfzahlen" inkl. Schulleiter/innen, teilzeitbeschäftigte, karenzierte Lehrer/innen und dgl. und bei der Zahl der Schüler/innen bis zum Schuljahr 1990/91 die "ordentlichen Schüler/innen" und ab dem Schuljahr 1991/92 die "Gesamtzahl der Schüler/innen" (ordentliche und außerordentliche Schüler/innen) der Österreichischen Schulstatistik verwendet wurde.

















Den Aufstellungen "Ausgaben pro Schüler/in", sowie "Ausgaben pro Klasse" wurden nur Posten aus dem Budget des BMBWK (Kapitel 12 - Unterricht) zugrunde gelegt. Das sind bei "Allgemeinbildende Pflichtschulen" nur Lehrpersonalausgaben, bei "Berufsbildende Pflichtschulen" nur die Hälfte der Lehrpersonalausgaben (Bundesanteil) und bei mittleren und höheren Schulen Personalausgaben, Anlagen und Aufwendungen. Die Zeitreihen enthalten über Jahre vergleichbare Richtwerte (Beträge pro Ansatzschlüssel im Budget bzw. Voranschlag, dividiert durch die Zahl der Schüler/innen bzw. Klassen je Budgetansatz).

Für eine tiefere Aufgliederung der einzelnen Schuljahre wird auf die "Österreichische Schulstatistik - St1", herausgegeben vom Bundesministerium für Bildung, Wissenschaft und Kultur unter Mitwirkung der Statistik Österreich, verwiesen.

Inhaltsverzeichnis

Vorwort	1
Inhaltsverzeichnis	2
Abkürzungen	3
Lebendgeborene	4
Bevölkerungsentwicklung	5
Zahl der Schüler/innen, Klassen und Lehrer/innen	6 - 11
Schüler/innen und Lehrer/innen an APS und BPS	12 - 13
Schüler/innen und Lehrer/innen an AHS und BMHS	14 - 15
Verhältniszahlen von Schüler/innen pro Klasse und Lehrer/in	16 - 19
Zahlen von Schüler/innen und Klassen nach Budgetansätzen	20 - 21
Entwicklung des Budgets	22 - 23
Budget Kapitel 12, nominal und bereinigt	24 - 25
Budgetausgaben pro Schüler/in und Klasse, nominal und bereinigt	26 - 29
Bestandene Reifeprüfungen	30 - 31
Spezielle Analysen des Schuljahres 1998/99	32 - 33
Zahl der Lehrer/innen nach Altersgruppen an APS, AHS und BMHS	34 - 36
Vorbildungsdaten und Übertrittsraten der Schüler/innen	37 - 38

Verzeichnis der verwendeten Abkürzungen

	VS	Volksschulen
	HS	Hauptschulen
	SS	Sonderschulen
	PTS	Polytechnische Schulen
	APS	Allgemeinbildende Pflichtschulen
	127x - AHS	Budgetansatz 1270 (AHS) + 1271 (Höhere Internatsschulen)
	AHS-U	Allgemeinbildende höhere Schulen-Unterstufen
	AHS-O	Allgemeinbildende höhere Schulen-Oberstufen
-----	MHS	Mittlere und höhere Schulen
	BPS	Berufsbildende Pflichtschulen
	BMS	Berufsbildende mittlere Schulen
	BHS	Berufsbildende höhere Schulen
	BMHS	Berufsbildende mittlere und höhere Schulen
	TMHS	Technische, gewerbliche und kunstgewerbliche mittlere und höhere Schulen (Bereich Budgetansatz 1280)
	KMHS	Kaufmännische mittlere und höhere Schulen (Bereich Budgetansatz 1282)
	WMHS	Wirtschafts-, bekleidungs- und fremdenverkehrsberufliche, mittlere und höhere Schulen sowie sozialberufliche mittlere Schulen und Sozialakademien (Bereich Budgetansatz 1281)
	LMS	Lehrerbildende mittlere Schulen
	LHS	Lehrerbildende höhere Schulen
	LMHS	Lehrerbildende mittlere und höhere Schulen
	LAFOS	Land- und forstwirtschaftliche Schulen (nach Bereich)
	St1	Publikation: Österreichische Schulstatistik - St1
	UPIS	Unterrichtspersonalinformationssystem (BMBWK)
	PIS	Personalinformationssystem des Bundes
	ÖSTAT	Bundesanstalt Statistik Österreich

Lebendgeborene

1940 - 1998

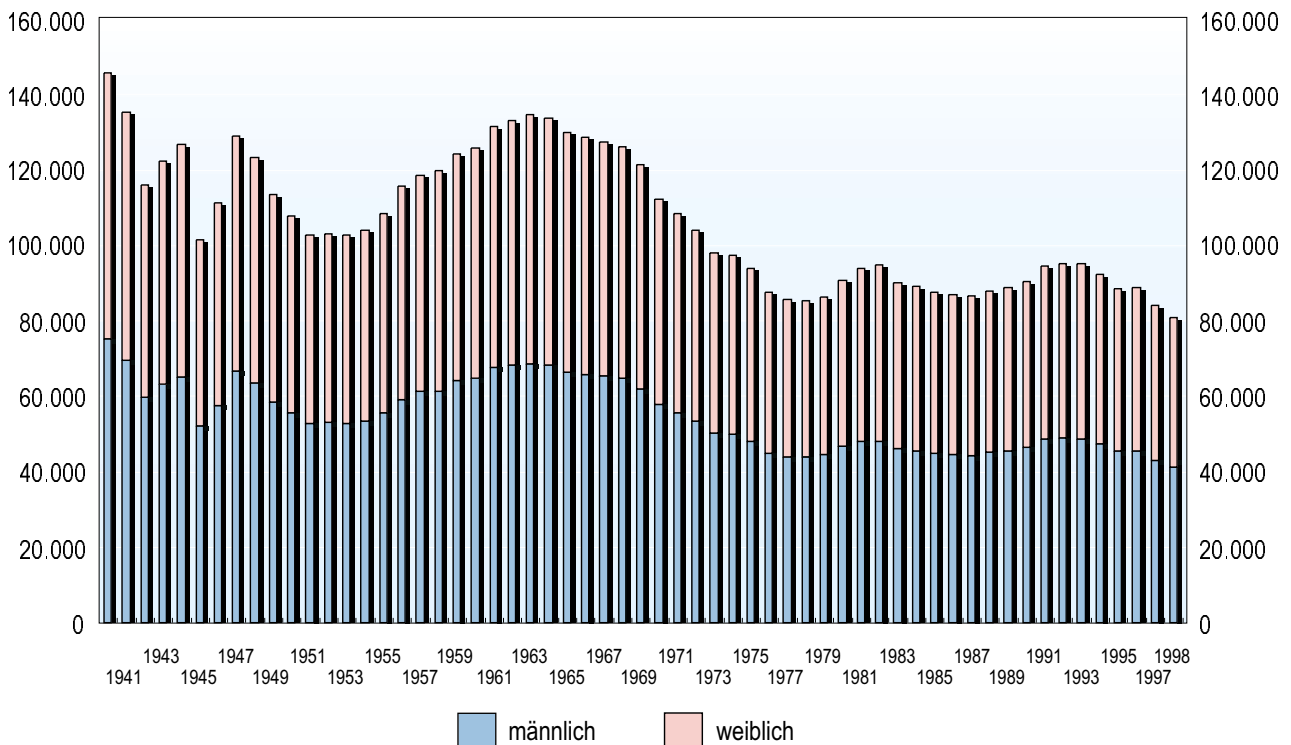

Entwicklung der Lebendgeborenen

Jahr	männlich	weiblich	zusammen	Index 1951	Index 1976	Index 1986
1965	66.503	63.421	129.924	126,4	148,6	149,4
1970	57.878	54.423	112.301	109,3	128,4	129,1
1975	48.165	45.592	93.757	91,2	107,2	107,8
1980	46.874	43.998	90.872	88,4	103,9	104,5
1981	48.122	45.820	93.942	91,4	107,4	108,0
1982	48.199	46.641	94.840	92,3	108,5	109,1
1983	46.129	43.989	90.118	87,7	103,1	103,6
1984	45.524	43.710	89.234	86,8	102,0	102,6
1985	45.054	42.386	87.440	85,1	100,0	100,5
1986	44.535	42.429	86.964	84,6	99,4	100,0
1987	44.285	42.218	86.503	84,2	98,9	99,5
1988	45.355	42.697	88.052	85,7	100,7	101,3
1989	45.505	43.254	88.759	86,4	101,5	102,1
1990	46.478	43.976	90.454	88,0	103,4	104,0
1991	48.605	46.024	94.629	92,1	108,2	108,8
1992	49.096	46.206	95.302	92,7	109,0	109,6
1993	48.767	46.460	95.227	92,7	108,9	109,5
1994	47.412	45.003	92.415	89,9	105,7	106,3
1995	45.419	43.250	88.669	86,3	101,4	102,0
1996	45.558	43.251	88.809	86,4	101,6	102,1
1997	42.942	41.103	84.045	81,8	96,1	96,6
1998	41.712	39.521	81.233	79,0	92,9	93,4

Quelle: Statistik Österreich

Bevölkerungsentwicklung

Bevölkerung zu Jahresende von 1980 - 2015

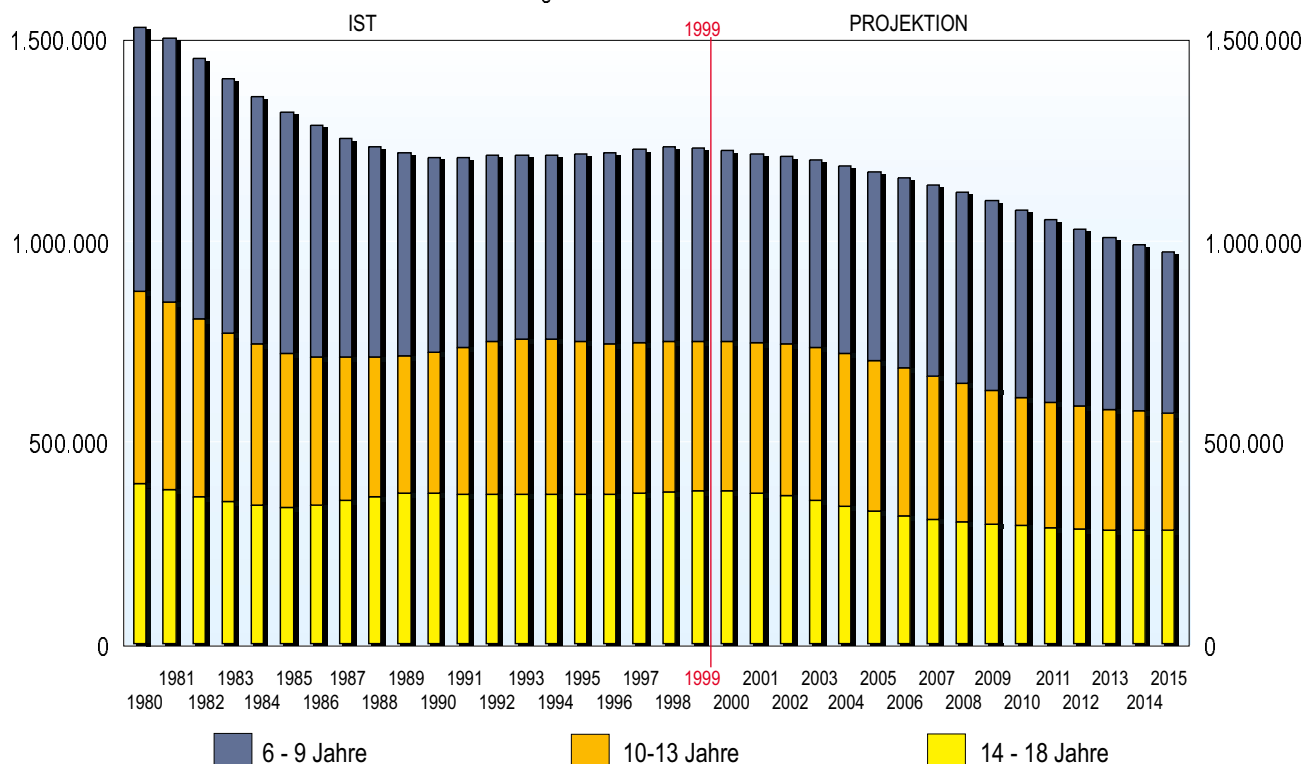

	6-9 Jahre	10-13 Jahre	14-18 Jahre
1980	396.365	479.524	655.035
1981	381.943	465.359	654.376
1982	364.729	441.652	644.836
1983	354.086	416.511	632.332
1984	344.275	398.976	615.735
1985	338.613	382.388	597.636
1986	344.359	366.669	575.003
1987	354.540	356.433	543.530
1988	365.558	347.305	519.601
1989	372.341	343.338	503.265
1990	372.202	350.922	484.467
1991	370.682	364.747	470.489
1992	370.471	378.495	463.848
1993	370.543	385.415	455.743
1994	370.767	383.867	457.048
1995	370.430	378.363	465.623
1996	370.786	374.234	474.453
1997	374.022	373.021	479.638
1998	376.520	372.282	483.594
1999	379.908	371.243	479.986
2000	379.114	371.525	473.726
2001	372.891	374.549	467.894
2002	366.186	377.070	467.205
2003	354.788	380.488	465.295
2004	341.583	379.741	465.749
2005	330.316	373.582	467.825
2006	317.062	366.968	471.659
2007	308.084	355.696	474.042
2008	302.271	342.661	474.987
2009	297.107	331.616	470.874
2010	292.830	318.637	465.386
2011	288.393	309.989	454.325
2012	284.795	304.548	439.167
2013	282.375	299.777	425.046
2014	281.048	295.882	412.906
2015	280.716	291.789	399.846

Quelle: Statistik Österreich Prognosevariante 1, Hauptvariante (mittl. Wanderung und Fruchtbarkeit)

Zahl der Schüler/innen

	VS	HS	SS	PTS	APS	AHS-U	AHS-O
80/81	401.396	367.611	28.688	33.322	831.017	102.743	78.707
81/82	385.784	353.692	27.014	32.771	799.261	101.142	79.357
82/83	368.338	337.552	27.580	32.658	766.128	98.101	79.880
83/84	359.908	318.366	25.973	31.393	735.640	94.172	80.136
84/85	349.030	299.494	23.939	28.608	701.071	92.995	79.184
85/86	341.867	285.454	22.219	26.930	676.470	91.767	77.956
86/87	342.378	269.830	21.139	24.831	658.178	90.876	75.139
87/88	350.907	256.945	20.156	22.233	650.241	91.410	72.231
88/89	361.067	248.165	19.336	21.129	649.697	91.360	69.048
89/90	368.204	239.111	18.535	21.111	646.961	91.482	67.458
90/91	371.971	238.953	18.322	19.473	648.719	92.878	65.481
91/92	380.883	250.342	18.491	18.461	668.177	96.431	66.219
92/93	383.202	261.280	18.772	18.248	681.502	100.397	67.233
93/94	382.204	267.359	18.943	18.174	686.680	103.165	69.272
94/95	381.676	270.239	18.672	17.505	688.092	103.695	72.559
95/96	382.901	267.093	18.524	17.474	685.992	103.359	77.137
96/97	383.698	263.681	17.657	18.965	684.001	102.685	80.295
97/98	387.488	261.587	16.610	19.523	685.208	102.400	81.607
98/99	390.112	260.783	15.102	19.816	685.813	103.651	81.486

	AHS-Gesamt	BPS	BMS	BHS	BMS+BHS	LMS	LHS
80/81	181.450	198.509	103.215	77.049	180.264	8.817	0
81/82	180.499	197.782	96.832	82.456	179.288	8.863	0
82/83	177.981	194.192	98.233	87.306	185.539	9.124	0
83/84	174.308	187.819	97.993	90.754	188.747	8.366	165
84/85	172.179	181.623	96.459	93.828	190.287	8.542	201
85/86	169.723	178.430	91.542	95.452	186.994	6.952	1.411
86/87	166.015	175.908	85.740	95.427	181.167	5.775	2.558
87/88	163.641	171.260	62.236	97.066	159.302	4.898	3.677
88/89	160.408	164.052	59.287	98.842	158.129	4.429	4.734
89/90	158.940	157.789	57.937	99.594	157.531	4.597	5.819
90/91	158.359	152.804	56.763	99.058	155.821	4.078	6.149
91/92	162.650	149.836	55.124	99.077	154.201	4.581	6.478
92/93	167.630	145.666	53.712	98.667	152.379	3.327	6.900
93/94	172.437	140.070	53.613	99.971	153.584	3.689	7.367
94/95	176.254	134.667	52.897	101.648	154.545	3.882	7.916
95/96	180.496	133.329	52.971	106.529	159.500	4.064	8.390
96/97	182.980	128.483	53.239	110.965	164.204	3.768	8.797
97/98	184.007	125.039	52.850	113.417	166.267	4.005	9.267
98/99	185.137	126.686	52.206	117.046	169.252	3.742	9.395

Ab dem Schuljahr 1991/92 inklusive außerordentliche Schüler/innen

BPS: jeweils Zahlen aus dem Vorjahr (St1) inklusive LAFOS

BMS und BHS: inklusive LAFOS, welche Zahlen aus dem Vorjahr beinhalten

Quelle: Österreichische Schulstatistik

Zahl der Schüler/innen

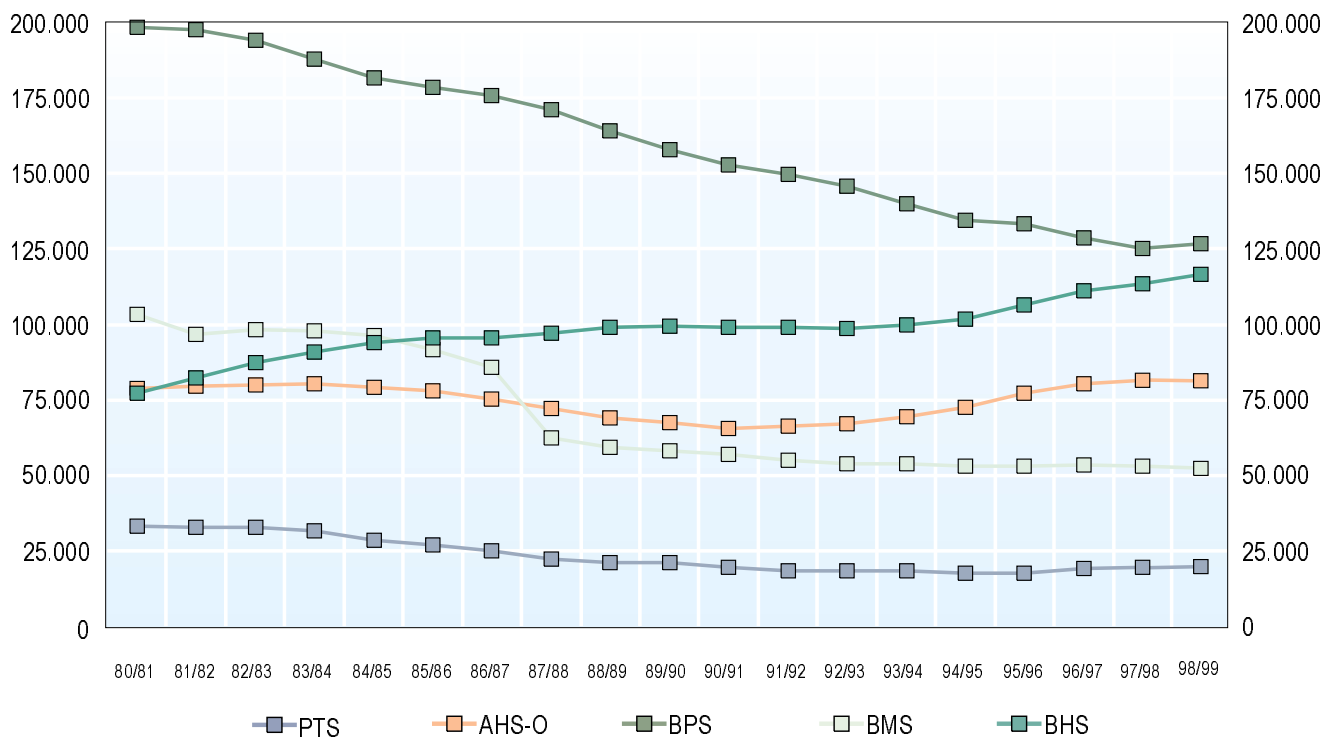
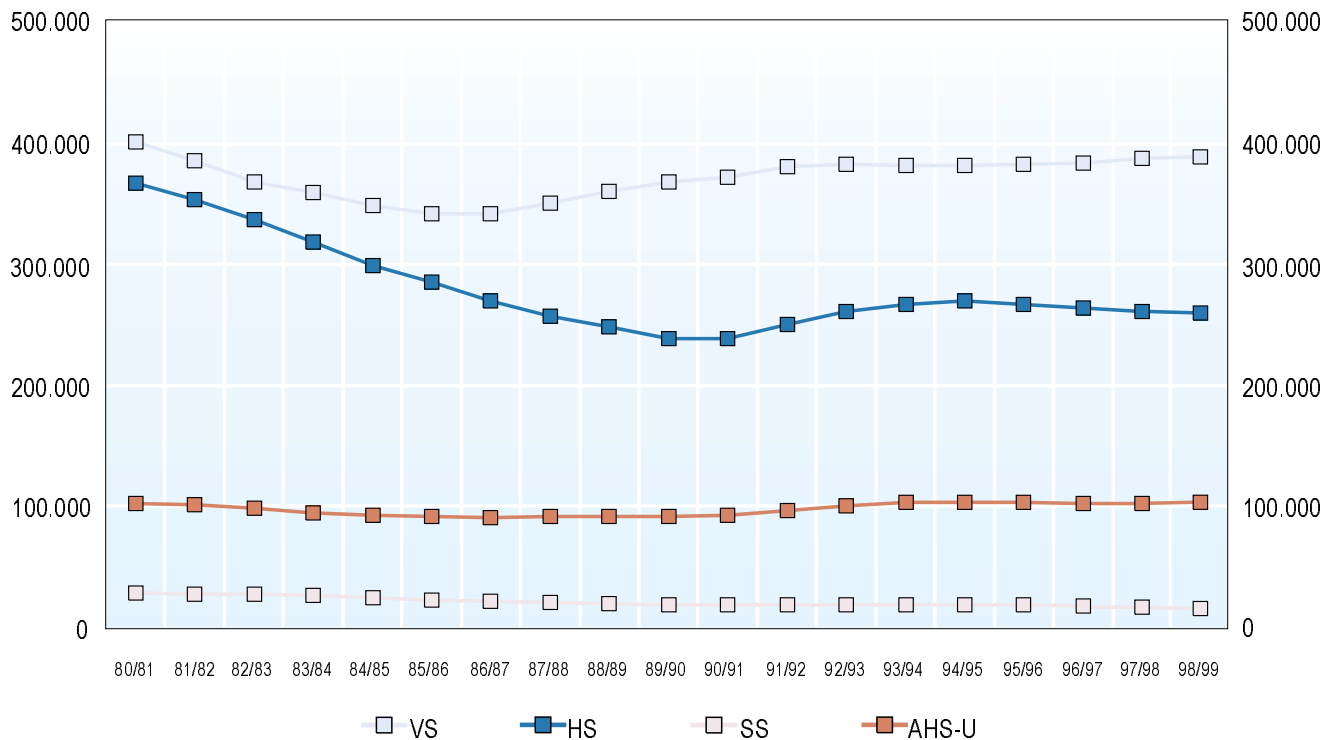

Ab dem Schuljahr 1991/92 inklusive außerordentliche Schüler/innen
 BPS: jeweils Zahlen aus dem Vorjahr (St1) inklusive LAFOS
 BMS und BHS: inklusive LAFOS, welche Zahlen aus dem Vorjahr beinhalten
 Quelle: Österreichische Schulstatistik

Zahl der Klassen

	VS	HS	SS	PTS	APS	AHS-U	AHS-O
80/81	17.792	14.485	2.642	1.325	36.244	3.268	3.107
81/82	17.771	14.223	2.594	1.292	35.880	3.248	3.116
82/83	17.548	13.852	2.804	1.313	35.517	3.155	3.177
83/84	18.059	13.484	2.779	1.308	35.630	3.102	3.179
84/85	17.982	13.086	2.731	1.239	35.038	3.145	3.267
85/86	17.988	12.788	2.696	1.209	34.681	3.270	3.319
86/87	18.265	12.252	2.706	1.157	34.380	3.366	3.302
87/88	18.488	11.598	2.634	1.049	33.769	3.447	3.183
88/89	18.752	11.018	2.560	986	33.316	3.496	3.089
89/90	19.049	10.682	2.484	972	33.187	3.526	3.053
90/91	19.302	10.667	2.507	916	33.392	3.580	3.026
91/92	19.448	10.903	2.511	888	33.750	3.666	3.081
92/93	19.380	11.217	2.528	859	33.984	3.751	3.130
93/94	19.433	11.457	2.528	865	34.283	3.820	3.184
94/95	19.463	11.564	2.516	835	34.378	3.845	3.296
95/96	19.481	11.459	2.441	814	34.195	3.826	3.406
96/97	19.511	11.365	2.341	858	34.075	3.835	3.554
97/98	19.677	11.324	2.244	879	34.124	3.811	3.574
98/99	19.754	11.371	2.102	890	34.117	3.867	3.614

	AHS-Gesamt	BPS	BMS	BHS	BMS+BHS	LMS	LHS
80/81	6.375	7.073	3.824	2.763	6.587	418	0
81/82	6.364	7.101	3.552	2.917	6.469	430	0
82/83	6.332	7.010	3.636	3.108	6.744	539	0
83/84	6.281	6.829	3.661	3.246	6.907	448	8
84/85	6.412	6.716	3.693	3.429	7.122	414	10
85/86	6.589	6.589	3.617	3.559	7.176	356	56
86/87	6.668	6.573	3.476	3.651	7.127	286	106
87/88	6.630	6.572	2.641	3.693	6.334	220	154
88/89	6.585	6.441	2.579	3.792	6.371	228	200
89/90	6.579	6.306	2.600	3.944	6.544	209	249
90/91	6.606	6.250	2.617	4.048	6.665	206	264
91/92	6.747	6.131	2.585	4.183	6.768	202	272
92/93	6.881	6.005	2.517	4.261	6.778	149	285
93/94	7.004	5.868	2.505	4.390	6.895	158	299
94/95	7.141	5.664	2.445	4.440	6.885	179	312
95/96	7.232	5.652	2.368	4.417	6.785	174	320
96/97	7.389	5.468	2.303	4.437	6.740	157	327
97/98	7.385	5.316	2.276	4.530	6.806	161	336
98/99	7.481	5.313	2.273	4.680	6.953	160	347

BPS: jeweils Zahlen aus dem Vorjahr (St1) inklusive LAFOS
 BMS und BHS: inklusive LAFOS, welche Zahlen aus dem Vorjahr beinhalten
 Quelle: Österreichische Schulstatistik

Zahl der Klassen

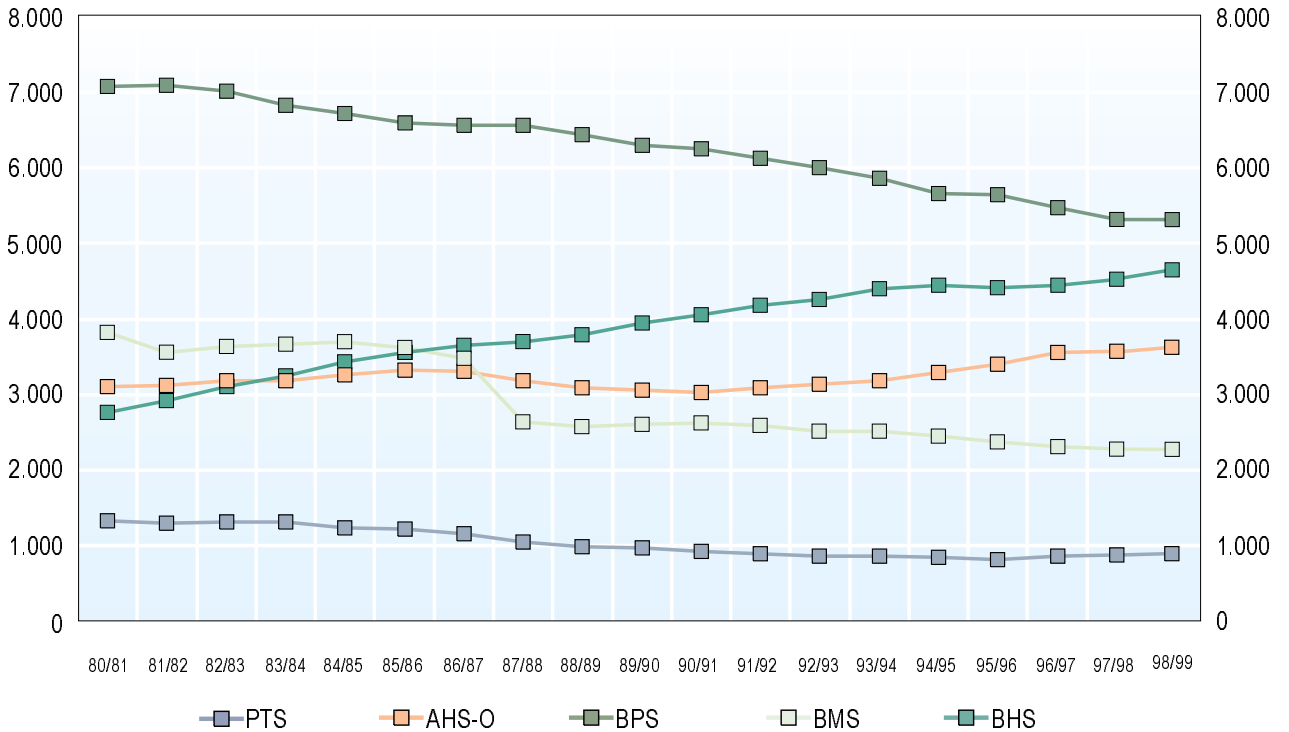
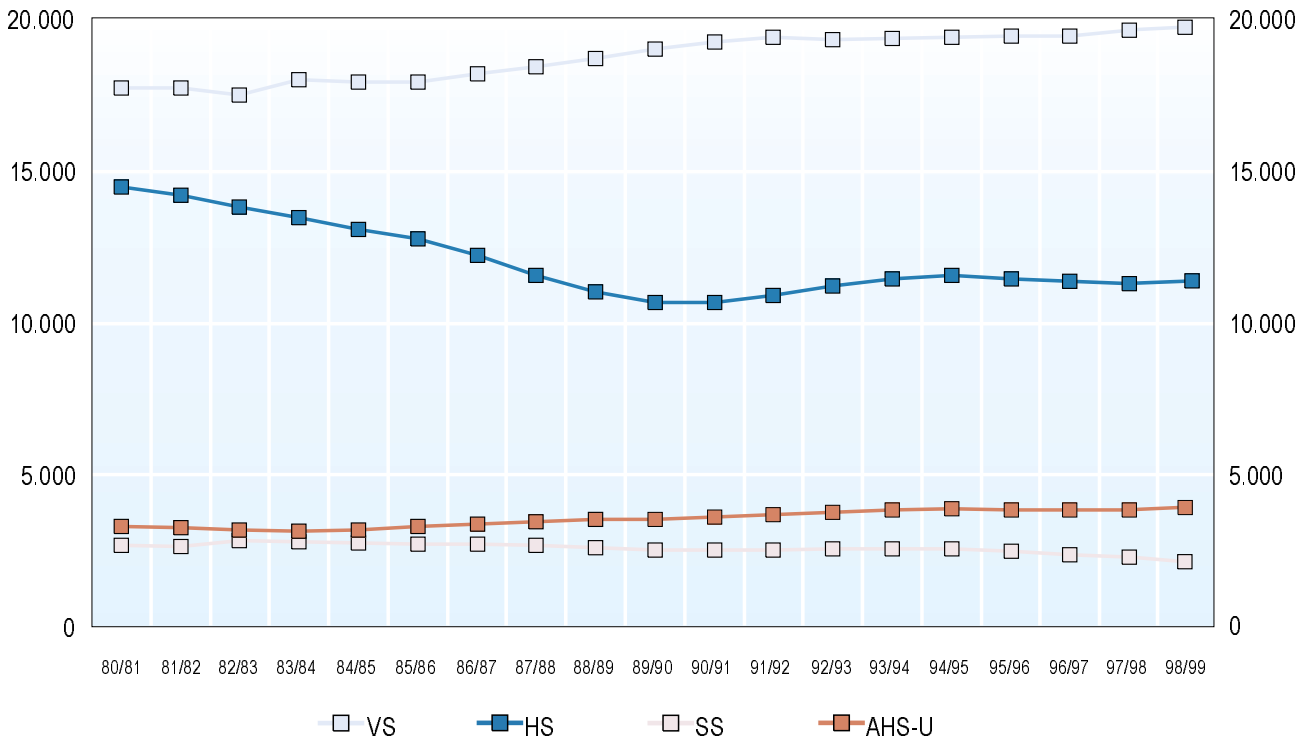

BPS: jeweils Zahlen aus dem Vorjahr (St1) inklusive LAFOS
 BMS und BHS: inklusive LAFOS, welche Zahlen aus dem Vorjahr beinhalten
 Quelle: Österreichische Schulstatistik

Zahl der Lehrer/innen

	VS	HS	SS	APS	AHS	BPS	BMHS	LMHS
80/81	27.525	30.762	3.360	63.649	15.077	4.841	14.663	708
81/82	27.561	31.550	3.504	64.596	15.784	4.814	15.827	803
82/83	27.731	31.764	4.001	65.596	15.870	4.614	15.948	864
83/84	27.942	31.879	4.152	66.152	16.636	4.597	17.220	841
84/85	28.175	32.478	4.317	67.168	15.937	4.572	16.499	863
85/86	28.305	32.820	4.501	67.827	16.410	4.688	17.270	849
86/87	28.454	33.345	4.646	68.587	16.943	4.464	17.246	838
87/88	28.652	33.233	4.678	68.600	17.285	4.513	17.085	850
88/89	28.816	32.848	4.778	68.384	17.449	4.554	17.600	916
89/90	29.125	32.768	4.671	68.442	17.568	4.532	17.881	1.034
90/91	29.404	32.906	4.828	68.953	17.790	4.540	18.173	1.081
91/92	29.929	33.641	4.973	70.338	18.147	4.532	18.476	1.138
92/93	30.374	33.702	5.229	70.980	18.577	4.729	18.575	1.180
93/94	30.807	34.239	5.401	72.096	18.934	4.711	18.812	1.231
94/95	31.126	34.291	5.680	72.752	19.162	4.711	18.872	1.286
95/96	31.667	34.310	5.584	73.188	19.256	4.641	18.874	1.292
96/97	32.145	33.658	5.769	73.317	19.441	4.542	19.203	1.298
97/98	32.625	33.841	5.866	74.180	19.648	4.478	19.436	1.328
98/99	33.149	34.056	5.662	74.784	19.740	4.457	19.490	1.401

Ab dem Schuljahr 1984/85 geänderte Zählweise: Daten der MHS wurden aus UPIS übernommen
 BPS: jeweils Zahlen aus dem Vorjahr (St1) inklusive LAFOS
 BMHS: inklusive LAFOS, welche Zahlen aus dem Vorjahr beinhalten
 Quelle: Österreichische Schulstatistik

Anm: Die angeführten Zahlen repräsentieren die
 "Kopfzahl" der Lehrer/innen (inkl.
 Teilzeitbeschäftigte, Abschlagsstunden für
 Kustodiate, usw.)

Zahl der Lehrer/innen

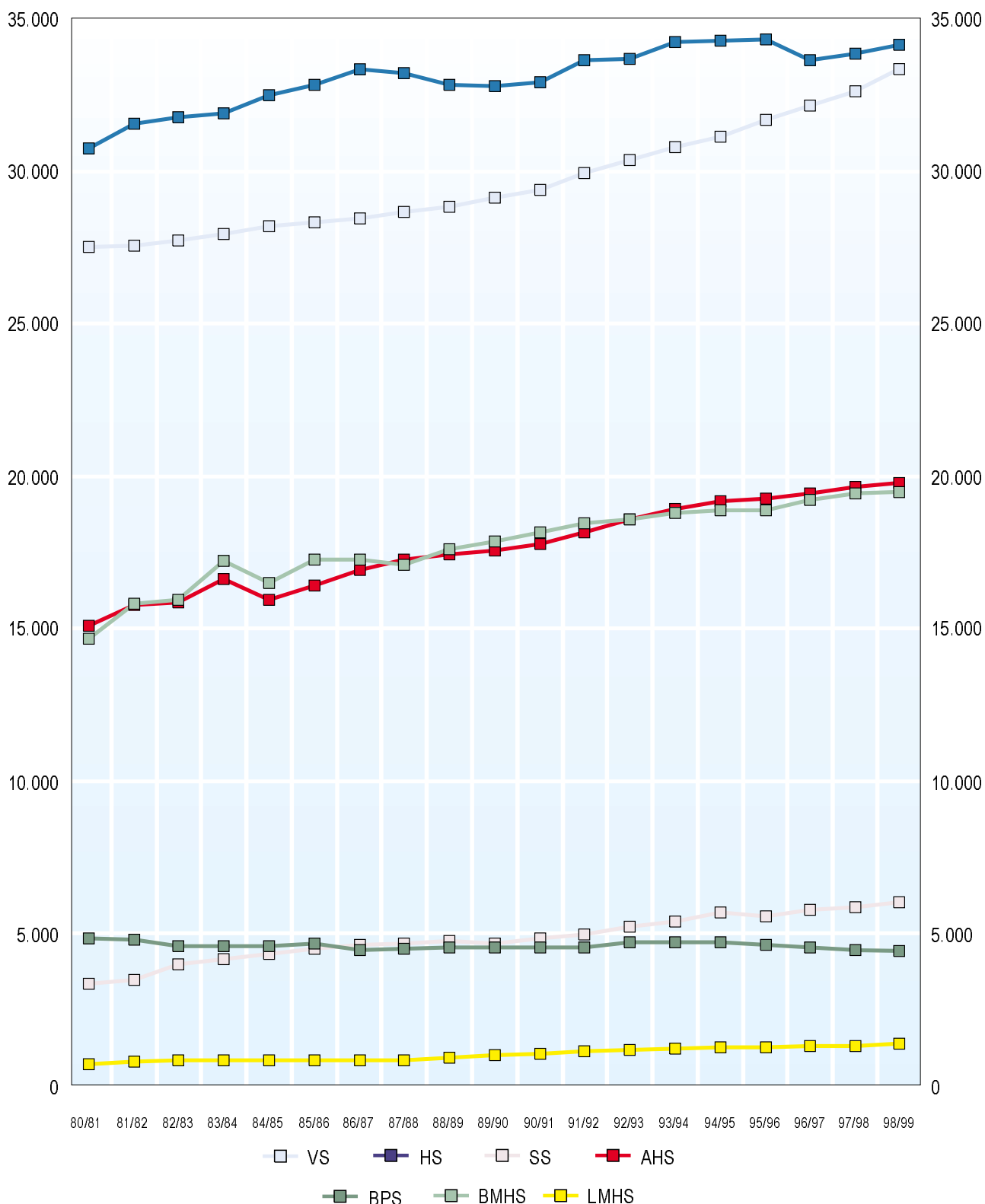

Ab dem Schuljahr 1984/85 geänderte Zählweise: Daten der MHS wurden aus UPIS übernommen
 BPS: jeweils Zahlen aus dem Vorjahr (St1) inklusive LAFOS
 BMHS: inklusive LAFOS, welche Zahlen aus dem Vorjahr beinhalten
 Quelle: Österreichische Schulstatistik

Anm: Die angeführten Zahlen repräsentieren die "Kopfzahl" der Lehrer/innen (inkl. Teilzeitbeschäftigte, Abschlagsstunden für Kustodiate, usw.)

Entwicklung der Schüler/innen und Lehrer/innen an APS und BPS

APS	Schüler/innen	Index 80/81	Index 98/99	Lehrer/innen	Index 80/81	Index 98/99
80/81	831.017	100,0	121,2	63.649	100,0	85,1
81/82	799.261	96,2	116,5	64.596	101,5	86,4
82/83	766.128	92,2	111,7	65.596	103,1	87,7
83/84	735.640	88,5	107,3	66.152	103,9	88,5
84/85	701.071	84,4	102,2	67.168	105,5	89,8
85/86	676.470	81,4	98,6	67.827	106,6	90,7
86/87	658.178	79,2	96,0	68.587	107,8	91,7
87/88	650.241	78,2	94,8	68.600	107,8	91,7
88/89	649.697	78,2	94,7	68.384	107,4	91,4
89/90	646.961	77,9	94,3	68.442	107,5	91,5
90/91	648.719	78,1	94,6	68.953	108,3	92,2
91/92	668.177	80,4	97,4	70.338	110,5	94,1
92/93	681.502	82,0	99,4	70.980	111,5	94,9
93/94	686.680	82,6	100,1	72.096	113,3	96,4
94/95	688.092	82,8	100,3	72.752	114,3	97,3
95/96	685.992	82,5	100,0	73.188	115,0	97,9
96/97	684.001	82,3	99,7	73.317	115,2	98,0
97/98	685.208	82,5	99,9	74.180	116,5	99,2
98/99	685.813	82,5	100,0	74.784	117,5	100,0

BPS	Schüler/innen	Index 80/81	Index 98/99	Lehrer/innen	Index 80/81	Index 98/99
80/81	198.509	100,0	156,7	4.841	100,0	108,6
81/82	197.782	99,6	156,1	4.814	99,4	108,0
82/83	194.192	97,8	153,3	4.614	95,3	103,5
83/84	187.819	94,6	148,3	4.597	95,0	103,1
84/85	181.623	91,5	143,4	4.572	94,4	102,6
85/86	178.430	89,9	140,8	4.688	96,8	105,2
86/87	175.908	88,6	138,9	4.464	92,2	100,2
87/88	171.260	86,3	135,2	4.513	93,2	101,3
88/89	164.052	82,6	129,5	4.554	94,1	102,2
89/90	157.789	79,5	124,6	4.532	93,6	101,7
90/91	152.804	77,0	120,6	4.540	93,8	101,9
91/92	149.836	75,5	118,3	4.532	93,6	101,7
92/93	145.666	73,4	115,0	4.729	97,7	106,1
93/94	140.070	70,6	110,6	4.711	97,3	105,7
94/95	134.667	67,8	106,3	4.711	97,3	105,7
95/96	133.329	67,2	105,2	4.641	95,9	104,1
96/97	128.483	64,7	101,4	4.542	93,8	101,9
97/98	125.039	63,0	98,7	4.478	92,5	100,5
98/99	126.686	63,8	100,0	4.457	92,1	100,0

Ab dem Schuljahr 1991/92 inklusive außerordentliche Schüler/innen
 BPS: jeweils Zahlen aus dem Vorjahr (St1) inklusive LAFOS
 Quelle: Österreichische Schulstatistik

Anm: Die angeführten Zahlen repräsentieren die "Kopfzahl" der Lehrer/innen (inkl. Teilzeitbeschäftigte, Abschlagsstunden für Kustodiate, usw.)

Entwicklung der Schüler/innen und Lehrer/innen an APS

(Indexbasis: 80/81 = 100)

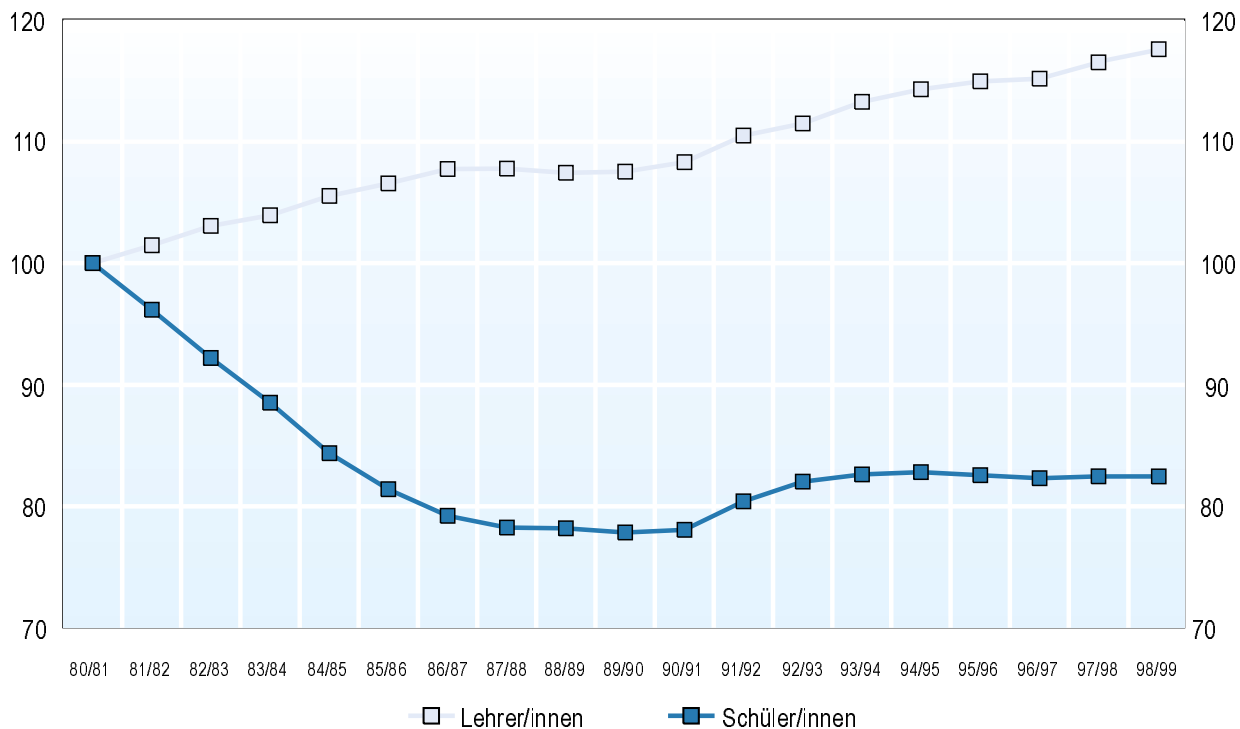

Entwicklung der Schüler/innen und Lehrer/innen an BPS

(Indexbasis: 80/81 = 100)

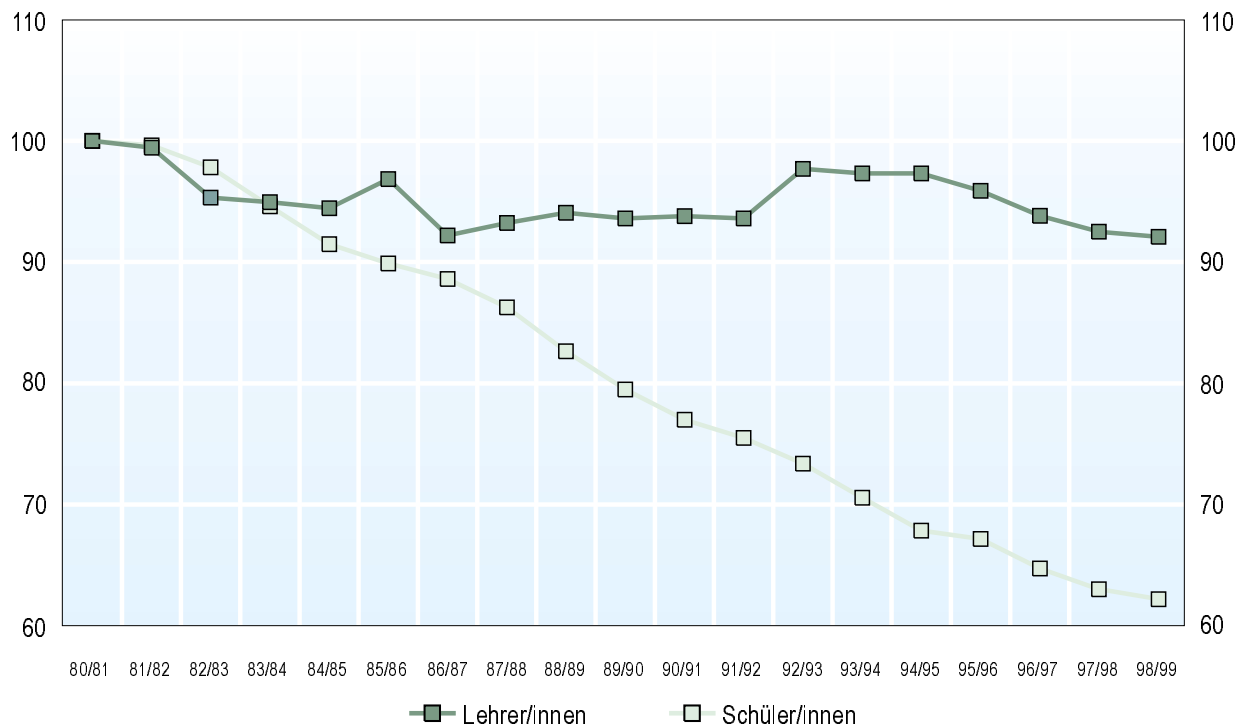

Ab dem Schuljahr 1991/92 inklusive außerordentliche Schüler/innen
 BPS: jeweils Zahlen aus dem Vorjahr (St1) inklusive LAFOS
 Quelle: Österreichische Schulstatistik

Anm: Die angeführten Zahlen repräsentieren die "Kopfzahl"
 der Lehrer/innen (inkl. Teilzeitbeschäftigte, Abschlussstunden
 für Kustodiate, usw.)

Entwicklung der Schüler/innen und Lehrer/innen an AHS und BMHS

AHS	Schüler/innen	Index 80/81	Index 98/99	Lehrer/innen	Index 80/81	Index 98/99
80/81	181.450	100,0	98,0	15.077	100,0	76,4
81/82	180.499	99,5	97,5	15.784	104,7	80,0
82/83	177.981	98,1	96,1	15.870	105,3	80,4
83/84	174.308	96,1	94,2	16.636	110,3	84,3
84/85	172.179	94,9	93,0	15.937	105,7	80,7
85/86	169.723	93,5	91,7	16.410	108,8	83,1
86/87	166.015	91,5	89,7	16.943	112,4	85,8
87/88	163.641	90,2	88,4	17.285	114,6	87,6
88/89	160.408	88,4	86,6	17.449	115,7	88,4
89/90	158.940	87,6	85,8	17.568	116,5	89,0
90/91	158.359	87,3	85,5	17.790	118,0	90,1
91/92	162.650	89,6	87,9	18.147	120,4	91,9
92/93	167.630	92,4	90,5	18.577	123,2	94,1
93/94	172.437	95,0	93,1	18.934	125,6	95,9
94/95	176.254	97,1	95,2	19.162	127,1	97,1
95/96	180.496	99,5	97,5	19.256	127,7	97,5
96/97	182.980	100,8	98,8	19.441	128,9	98,5
97/98	184.007	101,4	98,4	19.648	130,3	99,5
98/99	185.137	102,0	100,0	19.740	130,9	100,0

BMHS	Schüler/innen	Index 80/81	Index 98/99	Lehrer/innen	Index 80/81	Index 98/99
80/81	180.264	100,0	106,5	14.663	100,0	75,2
81/82	179.288	99,5	105,9	15.827	107,9	81,2
82/83	185.539	102,9	109,6	15.948	108,8	81,8
83/84	188.747	104,7	111,5	17.220	117,4	88,4
84/85	190.287	105,6	112,4	16.499	112,5	84,7
85/86	186.994	103,7	110,5	17.270	117,8	88,6
86/87	181.167	100,5	107,0	17.246	117,6	88,5
87/88	159.302	88,4	94,1	17.085	116,5	87,7
88/89	158.129	87,7	93,4	17.600	120,0	90,3
89/90	157.531	87,4	93,1	17.881	121,9	91,7
90/91	155.821	86,4	92,1	18.173	123,9	93,2
91/92	154.201	85,5	91,1	18.476	126,0	94,8
92/93	152.379	84,5	90,0	18.575	126,7	95,3
93/94	153.584	85,2	90,7	18.812	128,3	96,5
94/95	154.545	85,7	91,3	18.872	128,7	96,8
95/96	159.500	88,5	94,2	18.874	128,7	96,8
96/97	164.204	91,1	97,0	19.203	131,0	98,5
97/98	166.267	92,2	98,2	19.436	132,6	99,7
98/99	169.252	93,9	100,0	19.490	132,9	100,0

Ab dem Schuljahr 1984/85 Zahl der Lehrer/innen aus UPIS,
ab dem Schuljahr 1991/92 inklusive außerordentliche Schüler/innen
BMHS: inklusive LAFOS, welche Zahlen aus dem Vorjahr beinhalten
Quelle: Österreichische Schulstatistik

Anm: Die angeführten Zahlen repräsentieren
die "Kopfzahl" der Lehrer/innen (inkl.
Teilzeitbeschäftigte, Abschlagsstunden für
Kustodiate, usw.)

Entwicklung der Schüler/innen und Lehrer/innen an AHS

(Indexbasis: 80/81 = 100)

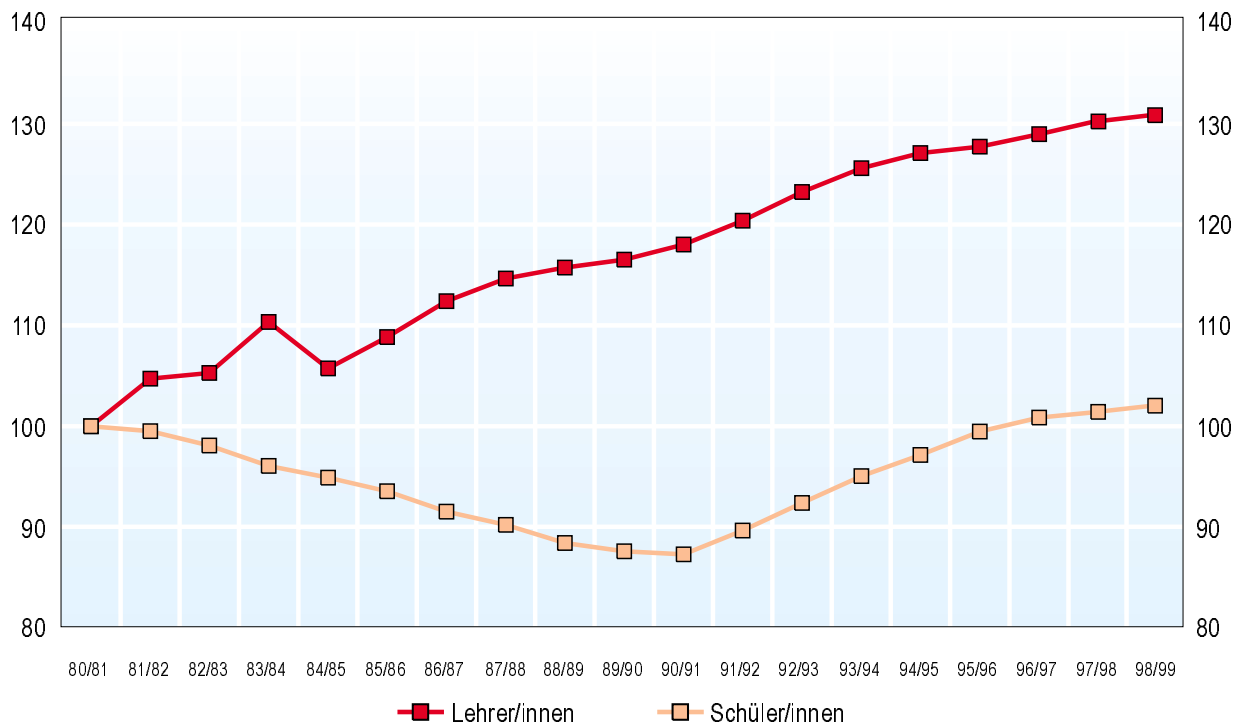

Entwicklung der Schüler/innen und Lehrer/innen an BMHS

(Indexbasis: 80/81 = 100)

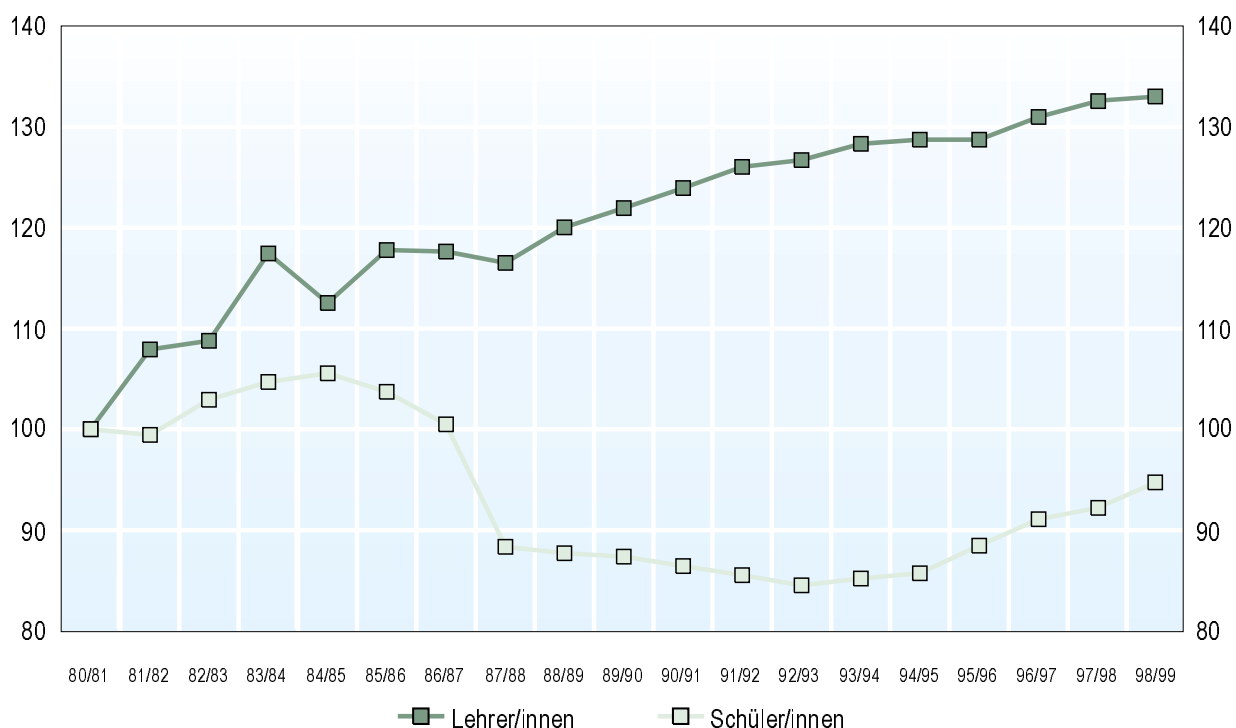

Ab dem Schuljahr 1984/85 Zahl der Lehrer/innen aus UPIS,
 ab dem Schuljahr 1991/92 inklusive außerordentliche Schüler/innen
 BMHS: inklusive LAFOS, welche Zahlen aus dem Vorjahr beinhalten
 Quelle: Österreichische Schulstatistik

Anm: Die angeführten Zahlen repräsentieren die "Kopfzahl"
 der Lehrer/innen (inkl. Teilzeitbeschäftigte, Abschlagsstunden
 für Kustodiate, usw.)

Schüler/innen pro Klasse

	VS	HS	SS	PTS	APS	AHS-U	AHS-O
80/81	22,6	25,4	10,9	25,1	22,9	31,4	25,3
81/82	21,7	24,9	10,4	25,4	22,3	31,1	25,5
82/83	21,0	24,4	9,8	24,9	21,6	31,1	25,1
83/84	19,9	23,6	9,3	24,0	20,6	30,4	25,2
84/85	19,4	22,9	8,8	23,1	20,0	29,6	24,2
85/86	19,0	22,3	8,2	22,3	19,5	28,1	23,5
86/87	18,7	22,0	7,8	21,5	19,1	27,0	22,8
87/88	19,0	22,2	7,7	21,2	19,3	26,5	22,7
88/89	19,3	22,5	7,6	21,4	19,5	26,1	22,4
89/90	19,3	22,4	7,5	21,7	19,5	25,9	22,1
90/91	19,3	22,4	7,3	21,3	19,4	25,9	21,6
91/92	19,6	23,0	7,4	20,8	19,8	26,3	21,5
92/93	19,8	23,3	7,4	21,2	20,1	26,8	21,5
93/94	19,7	23,3	7,5	21,0	20,0	27,0	21,8
94/95	19,6	23,4	7,4	21,0	20,0	27,0	22,0
95/96	19,7	23,3	7,6	21,5	20,1	27,0	22,6
96/97	19,7	23,2	7,5	22,1	20,1	26,8	22,6
97/98	19,7	23,1	7,4	22,2	20,1	26,9	22,8
98/99	19,7	22,9	7,2	22,3	20,1	26,8	22,5

	AHS-Gesamt	BPS	BMS	BHS	BMS+BHS	LMS	LHS
80/81	28,5	28,1	27,0	27,9	27,4	21,1	00,0
81/82	28,4	27,9	27,3	28,3	27,7	20,6	00,0
82/83	28,1	27,7	27,0	28,1	27,5	16,9	00,0
83/84	27,8	27,5	26,8	28,0	27,3	18,7	20,6
84/85	26,9	27,0	26,1	27,4	26,7	20,6	20,1
85/86	25,8	27,1	25,3	26,8	26,1	19,5	25,2
86/87	24,9	26,8	24,7	26,1	25,4	20,2	24,1
87/88	24,7	26,1	23,6	26,3	25,2	22,3	23,9
88/89	24,4	25,5	23,0	26,1	24,8	19,4	23,7
89/90	24,2	25,0	22,3	25,3	24,1	22,0	23,4
90/91	24,0	24,4	21,7	24,5	23,4	19,8	23,3
91/92	24,1	24,4	21,3	23,7	22,8	22,7	23,8
92/93	24,4	24,3	21,3	23,2	22,5	22,3	24,2
93/94	24,6	23,9	21,4	22,8	22,3	23,3	24,6
94/95	24,7	23,8	21,6	22,9	22,4	21,7	25,4
95/96	25,0	23,6	22,4	24,1	23,5	23,4	26,2
96/97	24,8	23,5	23,1	25,0	24,4	24,0	26,9
97/98	24,9	23,5	23,2	25,0	24,4	24,9	27,6
98/99	24,7	23,8	23,0	25,0	24,3	23,4	27,1

Ab dem Schuljahr 1991/92 inklusive außerordentliche Schüler/innen
 BPS: jeweils Zahlen aus dem Vorjahr (St1) inklusive LAFOS
 BMHS: inklusive LAFOS, welche Zahlen aus dem Vorjahr beinhalten
 Quelle: Österreichische Schulstatistik

Schüler/innen pro Klasse

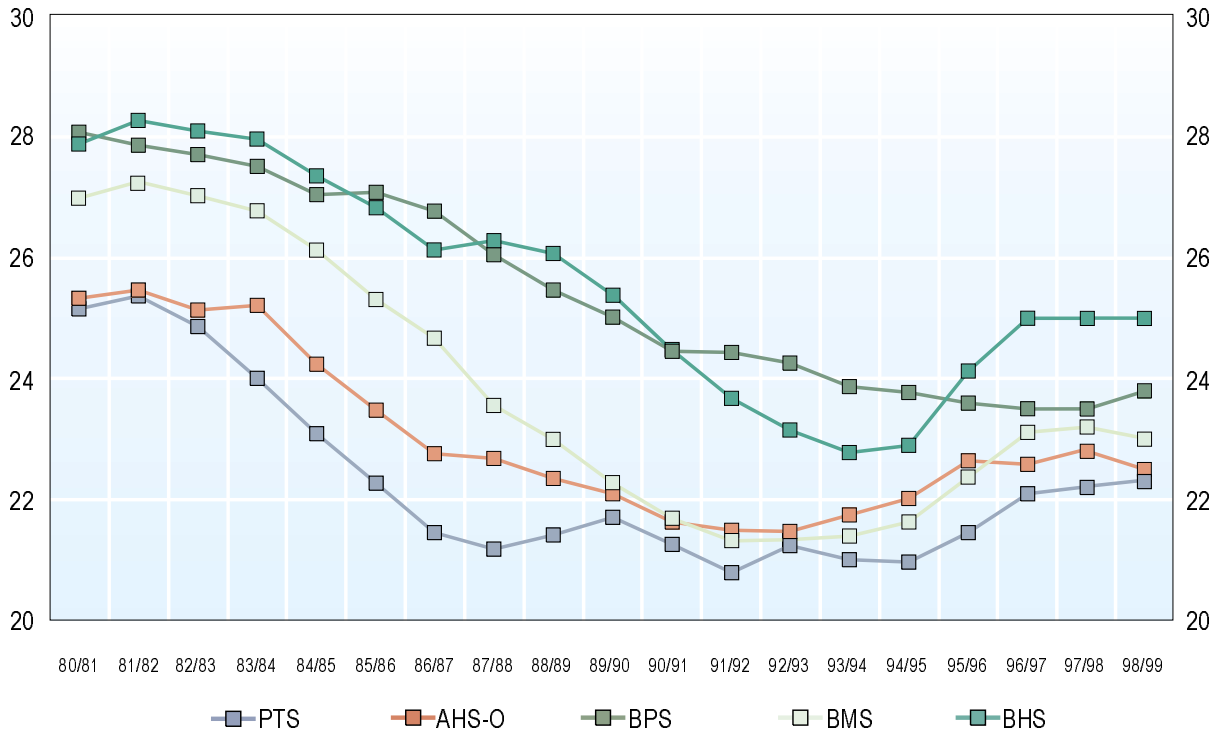
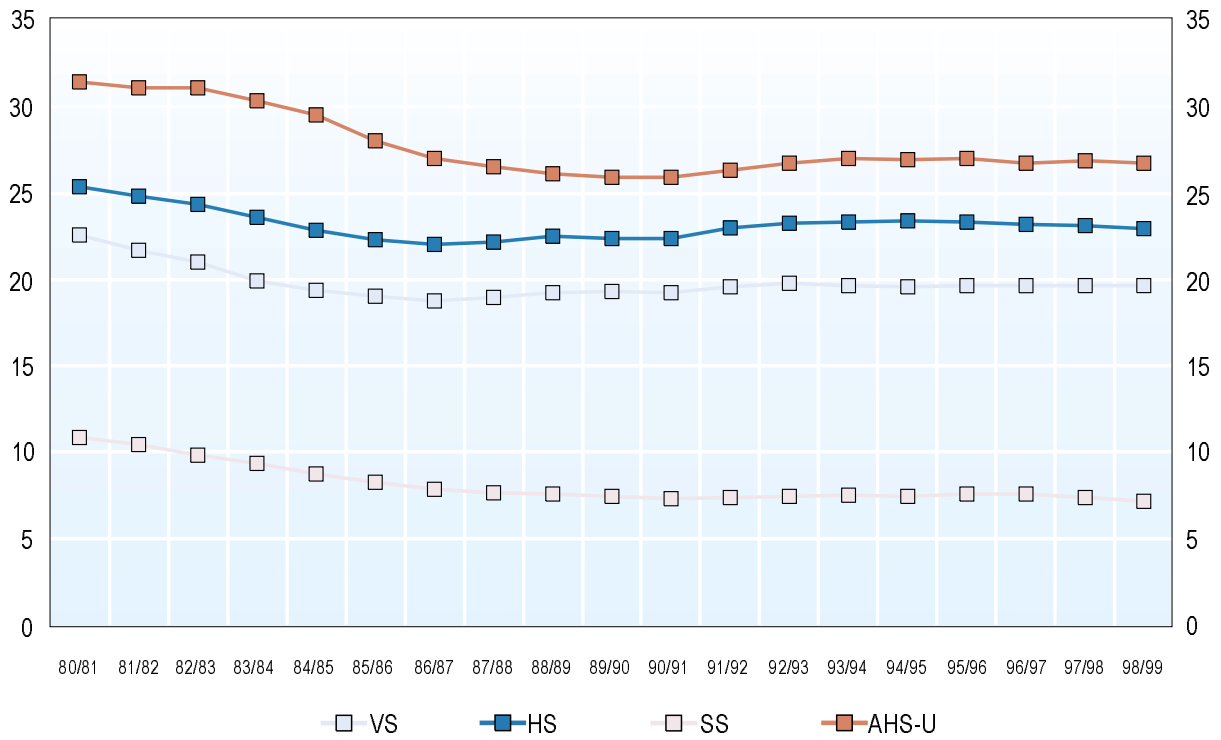

Ab dem Schuljahr 1991/92 inklusive außerordentliche Schüler/innen
 BPS: jeweils Zahlen aus dem Vorjahr (St1) inklusive LAFOS
 BMS und BHS: inklusive LAFOS, welche Zahlen aus dem Vorjahr beinhalten
 Quelle: Österreichische Schulstatistik

Schüler/innen pro Lehrer/in

	VS	HS	APS
80/81	14,6	12,0	13,1
81/82	14,0	11,2	12,4
82/83	13,3	10,6	11,7
83/84	12,9	10,0	11,1
84/85	12,4	9,2	10,4
85/86	12,1	8,7	10,0
86/87	12,0	8,1	9,6
87/88	12,2	7,7	9,5
88/89	12,5	7,6	9,5
89/90	12,6	7,3	9,5
90/91	12,7	7,3	9,4
91/92	12,7	7,4	9,5
92/93	12,6	7,8	9,6
93/94	12,4	7,8	9,5
94/95	12,3	7,9	9,5
95/96	12,1	7,8	9,4
96/97	11,9	7,8	9,3
97/98	11,9	7,7	9,2
98/99	11,8	7,7	9,2

	AHS	BPS	BMHS	LMHS
80/81	12,0	41,0	12,3	12,5
81/82	11,4	41,1	11,3	11,0
82/83	11,2	42,1	11,6	10,6
83/84	10,5	40,9	11,0	10,1
84/85	10,8	39,7	11,5	10,1
85/86	10,3	38,1	10,8	9,9
86/87	9,8	39,4	10,5	9,9
87/88	9,5	37,9	9,3	10,1
88/89	9,2	36,0	9,0	10,0
89/90	9,0	34,8	8,8	10,1
90/91	8,9	33,7	8,6	9,5
91/92	9,0	33,1	8,3	9,7
92/93	9,0	30,8	8,2	8,7
93/94	9,1	29,7	8,2	9,0
94/95	9,2	28,6	8,2	9,2
95/96	9,4	28,7	8,5	9,6
96/97	9,4	28,3	8,6	9,7
97/98	9,4	27,9	8,6	10,0
98/99	9,4	28,4	8,7	9,4

Ab dem Schuljahr 1991/92 inklusive außerordentliche Schüler/innen
 Lehrerzahlen: ab 1984/85 MHS-Bereich aus UPI S bzw. PIS übernehmen
 BMHS: inklusive LAFOS, welche Zahlen aus dem Vorjahr beinhalten
 Quelle: Österreichische Schulstatistik

Anm.: Die angeführten Zahlen ergeben sich aus
 der Division Schüler/innen durch die "Kopfzahl
 der Lehrer/innen" (inkl. Teilzeitbeschäftigte,
 Abschlagsstunden für Kustodiate, usw.)

Schüler/innen pro Lehrer/in

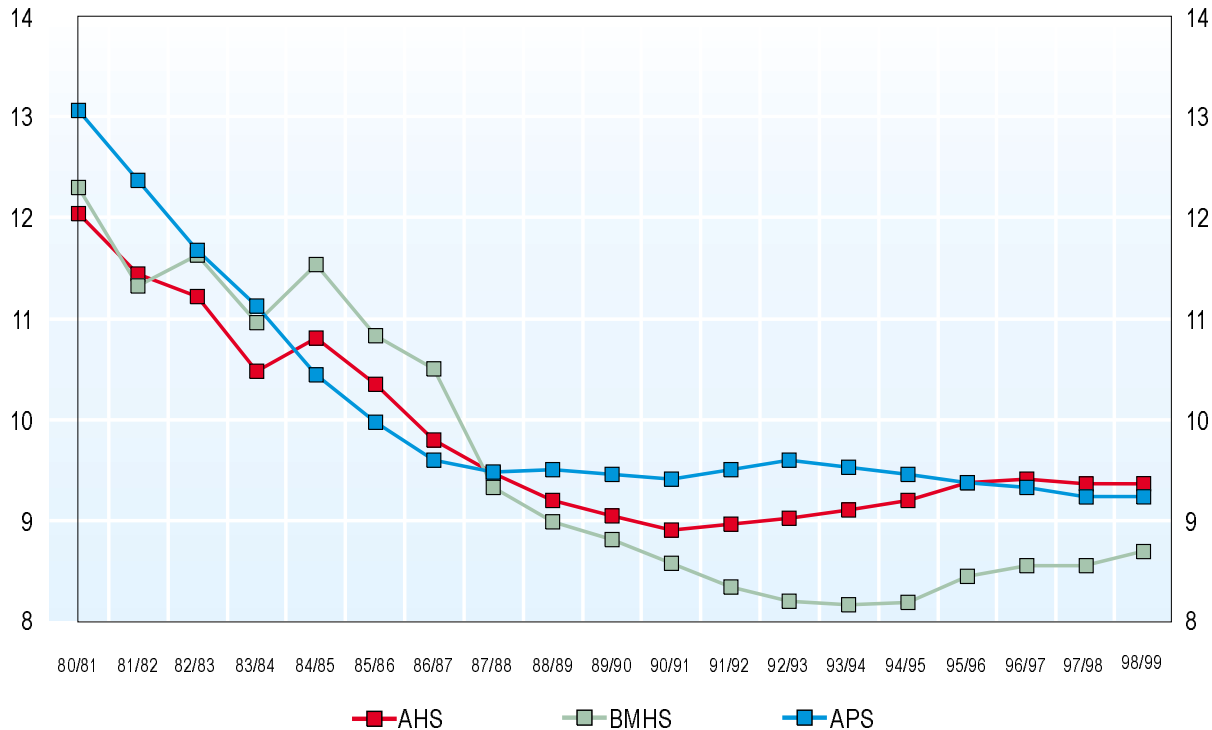
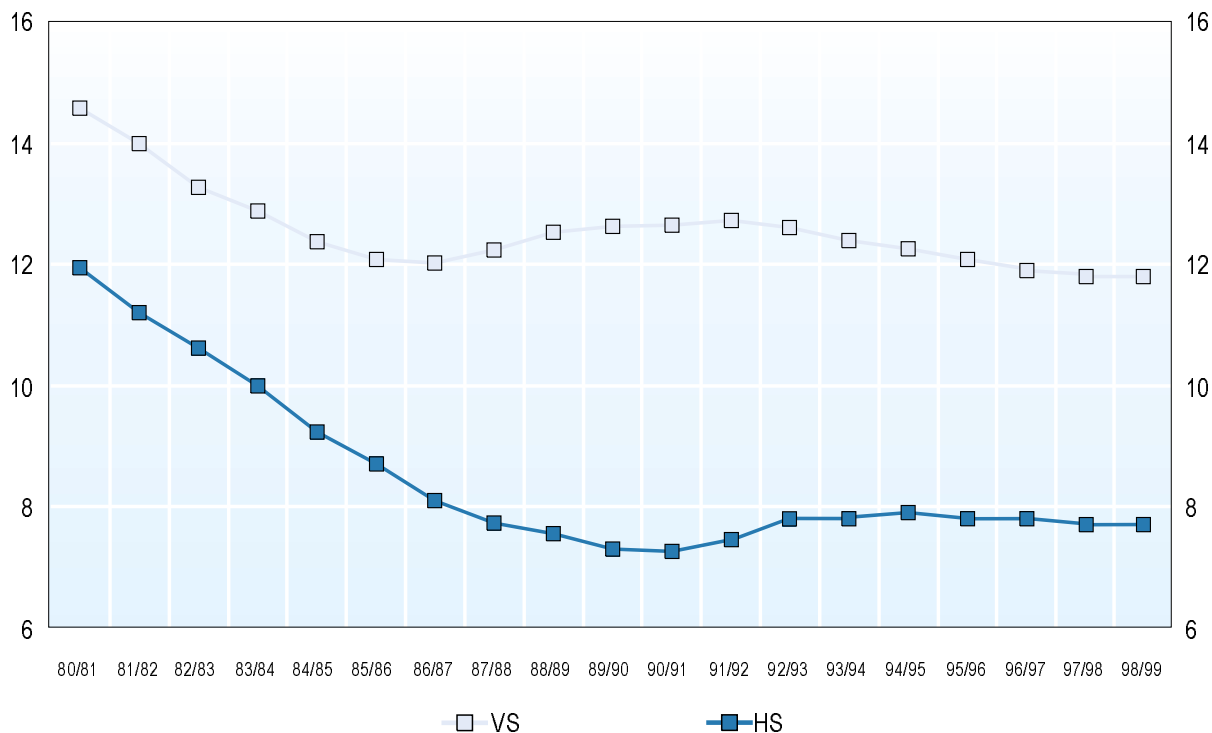

Ab dem Schuljahr 1991/92 inklusive außerordentliche Schüler/innen
 Lehrzahlen: ab 1984/85 MHS-Bereich aus UPIS bzw. PIS übernommen
 BMHS: inklusive LAFOS, welche Zahlen aus dem Vorjahr beinhalten
 Quelle: Österreichische Schulstatistik

Anm: Die aufgeführten Zahlen ergeben sich aus der Division Schüler/innen durch die "Kopfzahl der Lehrer/innen" (inkl. Teilzeitbeschäftigung, Abschlagstunden für Kustodiate, usw.)

Zahl der Schüler/innen nach Budgetansätzen

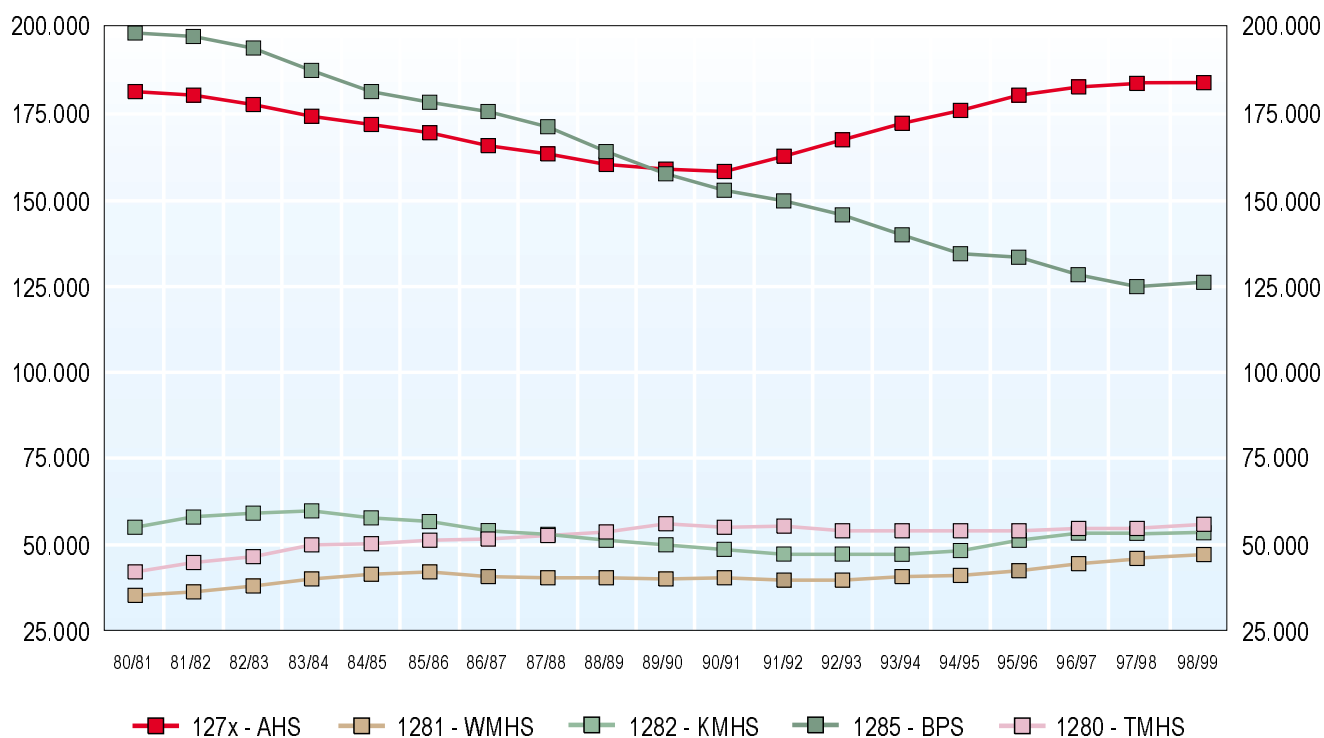

	127x - AHS	1275 - APS	1280 - TMHS	1281 - WMHS	1282 - KMHS	1285 - BPS
80/81	181.450	831.017	42.157	35.159	55.084	198.509
81/82	180.499	799.261	44.622	36.277	57.922	197.782
82/83	177.981	766.128	46.619	37.929	59.246	194.192
83/84	174.308	735.640	50.009	40.091	59.847	187.819
84/85	172.179	701.071	50.275	41.464	57.858	181.623
85/86	169.723	676.470	51.412	42.187	56.704	178.430
86/87	166.015	658.178	51.748	40.611	53.994	175.908
87/88	163.641	650.241	52.595	40.251	53.073	171.260
88/89	160.408	649.697	53.533	40.410	51.357	164.052
89/90	158.940	646.961	55.976	40.164	49.798	157.789
90/91	158.359	648.719	54.993	40.188	48.402	152.804
91/92	162.650	668.177	55.425	39.707	47.257	149.836
92/93	167.630	681.502	54.145	39.780	47.058	145.666
93/94	172.437	686.680	54.040	40.790	47.279	140.070
94/95	176.254	688.092	53.828	40.882	48.104	134.667
95/96	180.496	685.992	54.023	42.561	51.119	133.329
96/97	182.980	684.001	54.610	44.341	53.181	128.483
97/98	184.007	685.208	54.567	45.942	53.308	125.039
98/99	185.137	685.813	55.916	47.244	53.524	126.686

BPS: jeweils Zahlen aus dem Vorjahr (St1) inklusive LAFOS
 Quelle: Österreichische Schulstatistik

Zahl der Klassen nach Budgetansätzen

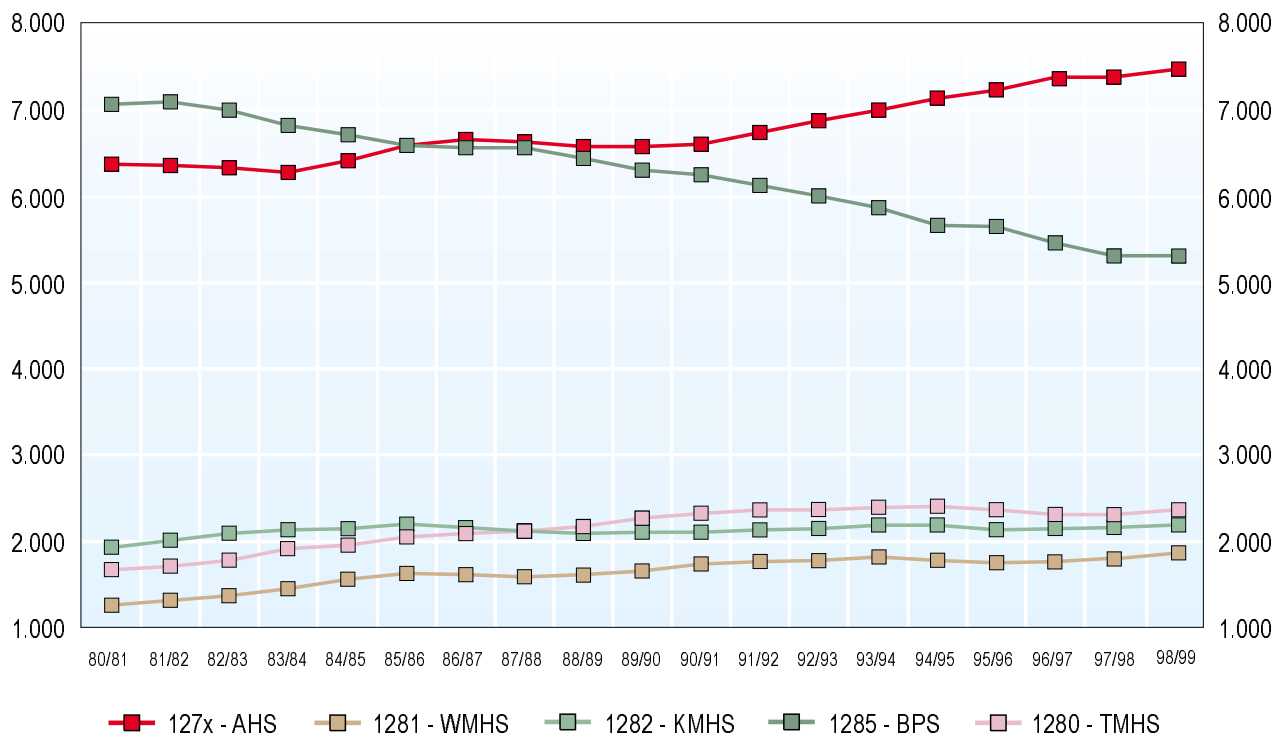

	127x - AHS	1275 - APS	1280 - TMHS	1281 - WMHS	1282 - KMHS	1285 - BPS
80/81	6.375	36.244	1.662	1.258	1.928	7.073
81/82	6.364	35.880	1.712	1.317	2.013	7.101
82/83	6.332	35.517	1.784	1.369	2.095	7.010
83/84	6.281	35.630	1.919	1.456	2.129	6.829
84/85	6.412	35.038	1.961	1.555	2.150	6.716
85/86	6.589	34.681	2.045	1.633	2.202	6.589
86/87	6.668	34.380	2.091	1.618	2.165	6.573
87/88	6.630	33.769	2.123	1.590	2.116	6.572
88/89	6.585	33.316	2.167	1.610	2.092	6.441
89/90	6.579	33.187	2.263	1.655	2.112	6.306
90/91	6.606	33.392	2.326	1.734	2.099	6.250
91/92	6.747	33.750	2.371	1.760	2.133	6.131
92/93	6.881	33.984	2.368	1.778	2.144	6.005
93/94	7.004	34.283	2.392	1.814	2.184	5.868
94/95	7.141	34.378	2.401	1.771	2.189	5.664
95/96	7.232	34.195	2.361	1.757	2.137	5.652
96/97	7.389	34.075	2.310	1.766	2.141	5.468
97/98	7.385	34.124	2.313	1.802	2.163	5.316
98/99	7.481	34.117	2.368	1.868	2.193	5.313

BPS: jeweils Zahlen aus dem Vorjahr (St1) inklusive LAFOS
 Quelle: Österreichische Schulstatistik

Entwicklung des Budgets

	Bundesbudget - Allgemeiner Haushalt		Unterricht, Wissenschaft u. Forschung (Kapitel 12 + 14)		
	absolut	Veränderung zum Vorjahr in %	absolut	Veränderung zum Vorjahr in %	Anteil am allgemeinen Haushalt in %
1980	306.492		35.806,1		11,7
1981	339.456	+ 10,8	38.836,4	+ 8,5	11,4
1982	372.775	+ 9,8	42.302,8	+ 8,9	11,3
1983	407.791	+ 9,4	45.136,8	+ 6,7	11,1
1984	435.135	+ 6,7	47.872,6	+ 6,1	11,0
1985	464.673	+ 6,8	51.395,5	+ 7,4	11,1
1986	498.390	+ 7,3	57.116,3	+ 11,1	11,5
1987	514.461	+ 3,2	59.560,2	+ 4,3	11,6
1988	517.824	+ 0,7	61.025,8	+ 2,5	11,8
1989	540.664	+ 4,4	63.827,2	+ 4,6	11,8
1990	564.736	+ 4,5	67.366,2	+ 5,5	11,9
1991	619.857	+ 9,8	74.620,9	+ 10,8	12,0
1992	657.960	+ 6,1	80.230,7	+ 7,5	12,2
1993	699.686	+ 6,3	88.538,5	+ 10,4	12,7
1994	731.447	- 4,5	94.376,0	+ 6,6	12,9
1995	764.581	+ 4,5	96.452,1	+ 2,2	12,6
1996	754.788	- 1,3	94.408,0	- 2,1	12,5
1997	832.637	+ 10,3	93.449,7	- 1,0	11,2
1998	777.600	- 6,6	98.566,0	+ 5,5	12,7
1999	767.584	- 1,3	101.021,6	+ 2,5	13,2
2000	781.324	+ 1,8	105.627,9	+ 4,6	13,5

	Unterricht (Kapitel 12)			Wissenschaft u. Forschung (Kapitel 14)		
	absolut	Veränderung zum Vorjahr in %	Anteil am allgemeinen Haushalt in %	absolut	Veränderung zum Vorjahr in %	Anteil am allgemeinen Haushalt in %
1980	26.966,4		8,8	8.839,7		2,9
1981	29.387,0	+ 9,0	8,7	9.449,4	+ 6,9	2,8
1982	31.709,2	+ 7,9	8,5	10.593,6	+ 12,1	2,8
1983	33.651,5	+ 6,1	8,3	11.485,3	+ 8,4	2,8
1984	35.514,4	+ 5,5	8,2	12.358,2	+ 7,6	2,8
1985	37.981,9	+ 6,9	8,2	13.413,6	+ 8,5	2,9
1986	40.570,3	+ 6,8	8,1	16.546,0	+ 23,4	3,3
1987	42.475,1	+ 4,7	8,3	17.085,1	+ 3,3	3,3
1988	42.913,1	+ 1,0	8,3	18.112,7	+ 6,0	3,5
1989	44.660,5	+ 4,1	8,3	19.166,7	+ 5,8	3,5
1990	47.260,7	+ 5,8	8,4	20.105,5	+ 4,9	3,6
1991	50.870,9	+ 7,6	8,2	23.750,0	+ 18,1	3,8
1992	54.778,0	+ 7,7	8,3	25.452,7	+ 7,2	3,9
1993	59.624,8	+ 8,8	8,5	28.913,7	+ 13,6	4,1
1994	63.441,2	+ 6,4	8,7	30.934,8	+ 7,0	4,2
1995	66.675,6	+ 5,1	8,7	29.776,5	- 3,7	3,9
1996	67.250,6	+ 0,9	8,9	27.157,4	- 8,8	3,6
1997	67.713,4	+ 0,7	8,1	25.736,3	- 5,2	3,1
1998	71.018,4	+ 4,9	9,1	27.547,6	+ 7,0	3,5
1999	72.703,3	+ 2,4	9,5	28.318,3	+ 2,8	3,7
2000	75.995,5	+ 4,5	9,7	29.632,4	+ 4,6	3,8

Bis 1998 Erfolg, ab 1999 Voranschlag

Kapitel 12: bis 1990 "Unterricht u. Sport", ab 1991 "Unterricht", ab 1995 "Unterricht u. kulturelle Angelegenheiten", ab 2000 "Bildung, Wissenschaft u. Kultur". Mit den geänderten Aufgabenbereichen und den daraus resultierten Kompetenzverschiebungen sind auch budgetäre Verschiebungen erfolgt.

Quelle: Teilhefte zum Bundesvoranschlag

Entwicklung des Budgets in Millionen öS

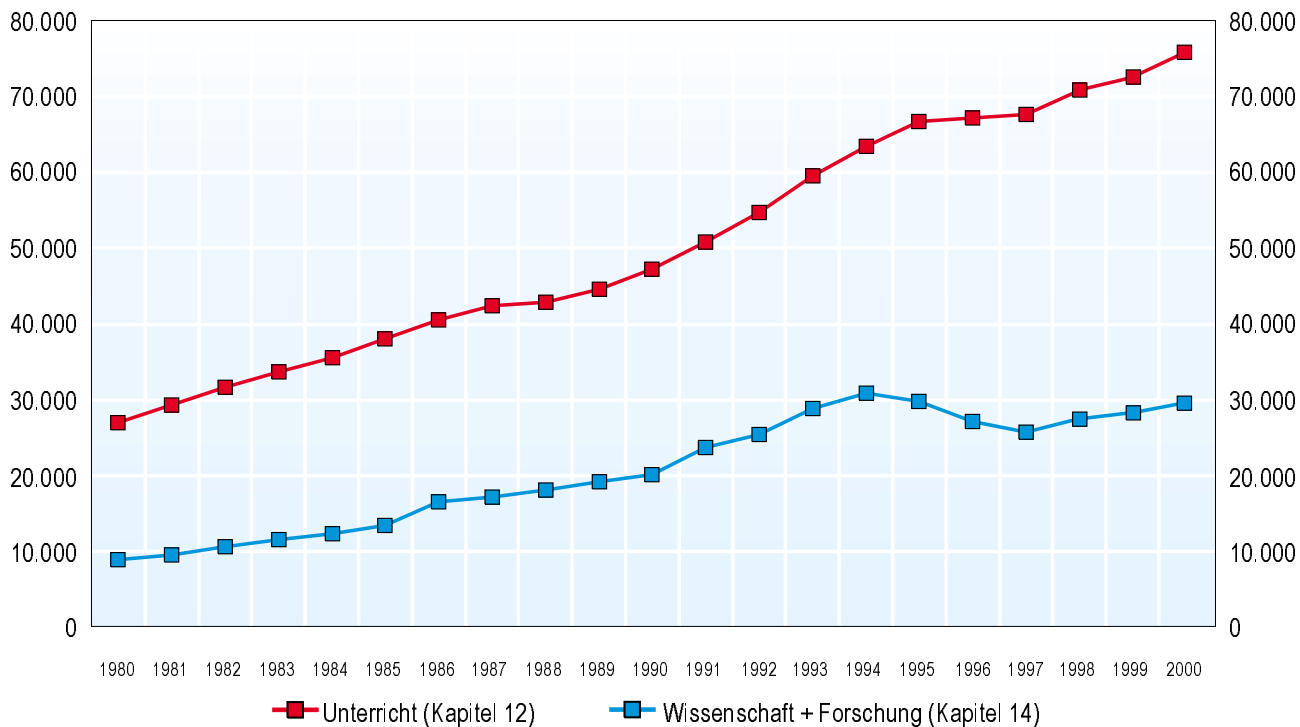

Anteil am Bundesbudget in Prozent

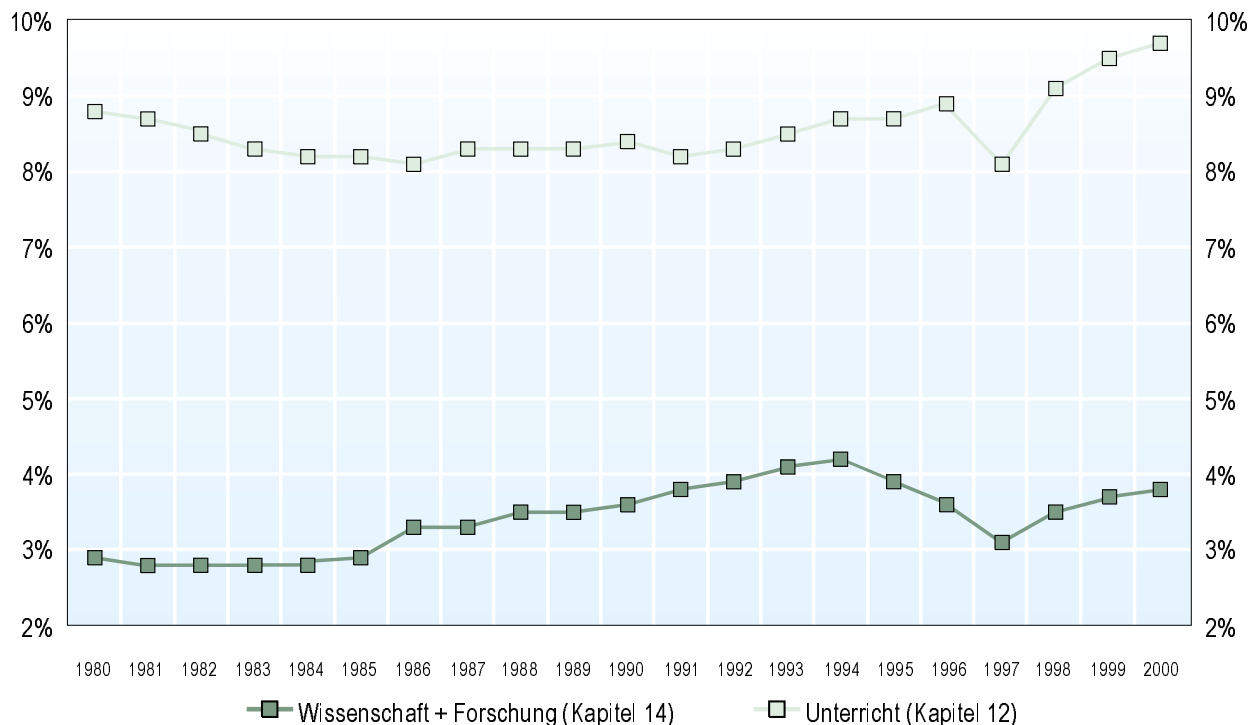

Bis 1998 Erfolg, ab 1999 Voranschlag

Kapitel 12: bis 1990 "Unterricht u. Sport", ab 1991 "Unterricht", ab 1995 "Unterricht u. kulturelle Angelegenheiten", ab 2000 "Bildung, Wissenschaft u. Kultur". Mit den geänderten Aufgabenbereichen und den daraus resultierten Kompetenzverschiebungen sind auch budgetäre Verschiebungen erfolgt.

Quelle: Teilhefte zum Bundesvoranschlag

Budget Kapitel 12 - nominal in Millionen öS

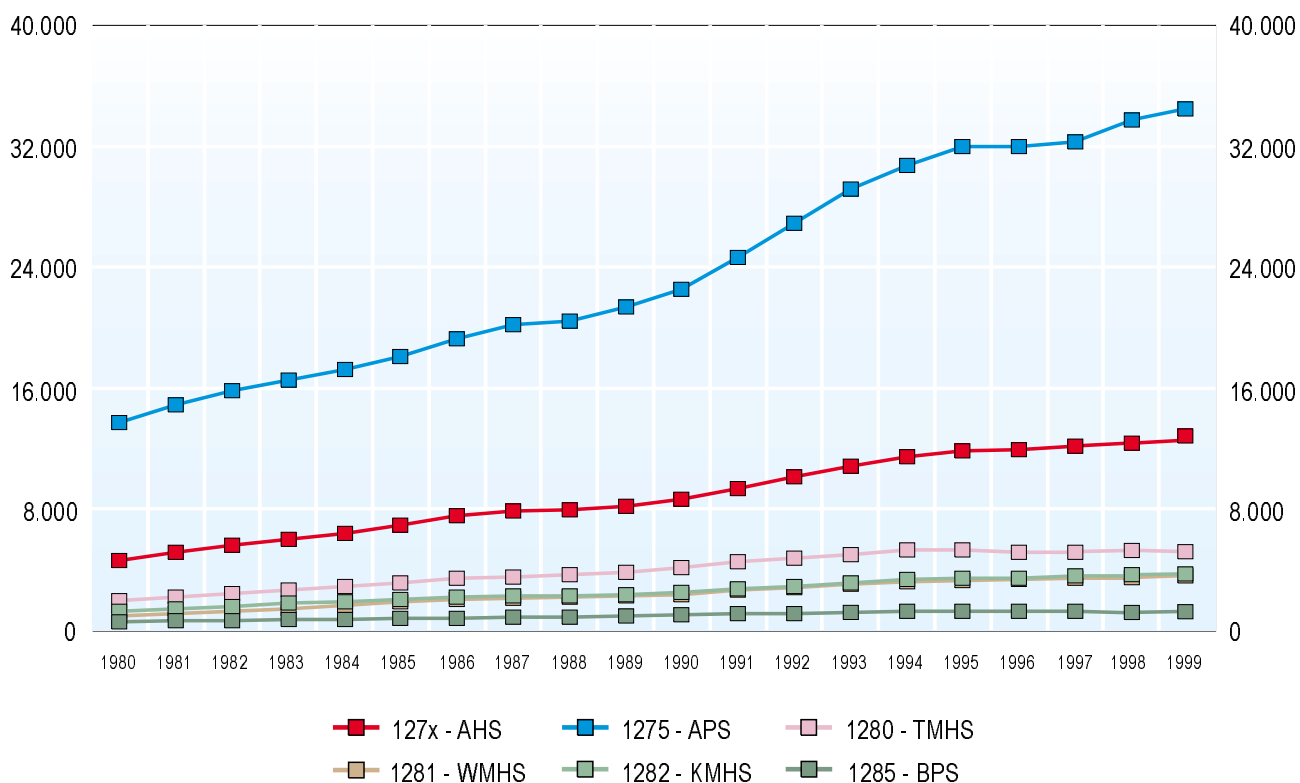

	127x - AHS	1275 - APS	1280 - TMHS	1281 - WMHS	1282 - KMHS	1285 - BPS
1980	4.623,7	13.697,9	1.970,8	958,6	1.238,7	569,0
1981	5.122,0	14.856,5	2.176,5	1.100,9	1.412,6	612,4
1982	5.591,7	15.796,9	2.443,6	1.256,0	1.592,1	647,0
1983	5.989,1	16.545,3	2.656,3	1.402,5	1.755,2	667,7
1984	6.396,4	17.206,1	2.875,9	1.629,4	1.907,9	697,5
1985	6.973,3	18.091,8	3.140,9	1.832,7	2.024,5	751,7
1986	7.568,3	19.267,6	3.418,9	1.992,8	2.187,4	818,5
1987	7.902,2	20.199,5	3.547,4	2.133,9	2.242,1	861,8
1988	7.992,0	20.450,0	3.636,0	2.159,0	2.277,0	878,2
1989	8.221,3	21.331,6	3.837,6	2.235,1	2.349,8	931,4
1990	8.636,5	22.562,7	4.107,2	2.374,9	2.504,3	975,0
1991	9.341,3	24.616,2	4.492,0	2.657,1	2.714,3	1.060,9
1992	10.102,2	26.884,6	4.734,9	2.818,5	2.915,7	1.123,9
1993	10.856,0	29.163,3	5.014,5	3.010,1	3.152,0	1.189,7
1994	11.428,0	30.712,5	5.281,9	3.226,1	3.332,3	1.248,1
1995	11.848,9	31.968,9	5.279,7	3.301,6	3.416,9	1.279,3
1996	11.914,0	31.973,5	5.143,9	3.334,2	3.451,8	1.265,2
1997	12.137,3	32.297,8	5.176,4	3.423,4	3.578,9	1.222,7
1998	12.460,3	33.822,4	5.346,3	3.566,5	3.758,2	1.255,0
1999	12.922,9	34.059,9	5.272,7	3.670,9	3.805,7	1.302,8

Bis 1998 Erfolg, ab 1999 Bundesvoranschlag
Quelle: Teilhefte zum Bundesvoranschlag, Kapitel 12

Budget Kapitel 12 - indexbereinigt mit Bundeslehrer-Tariflohnindex 1976 in Mio öS

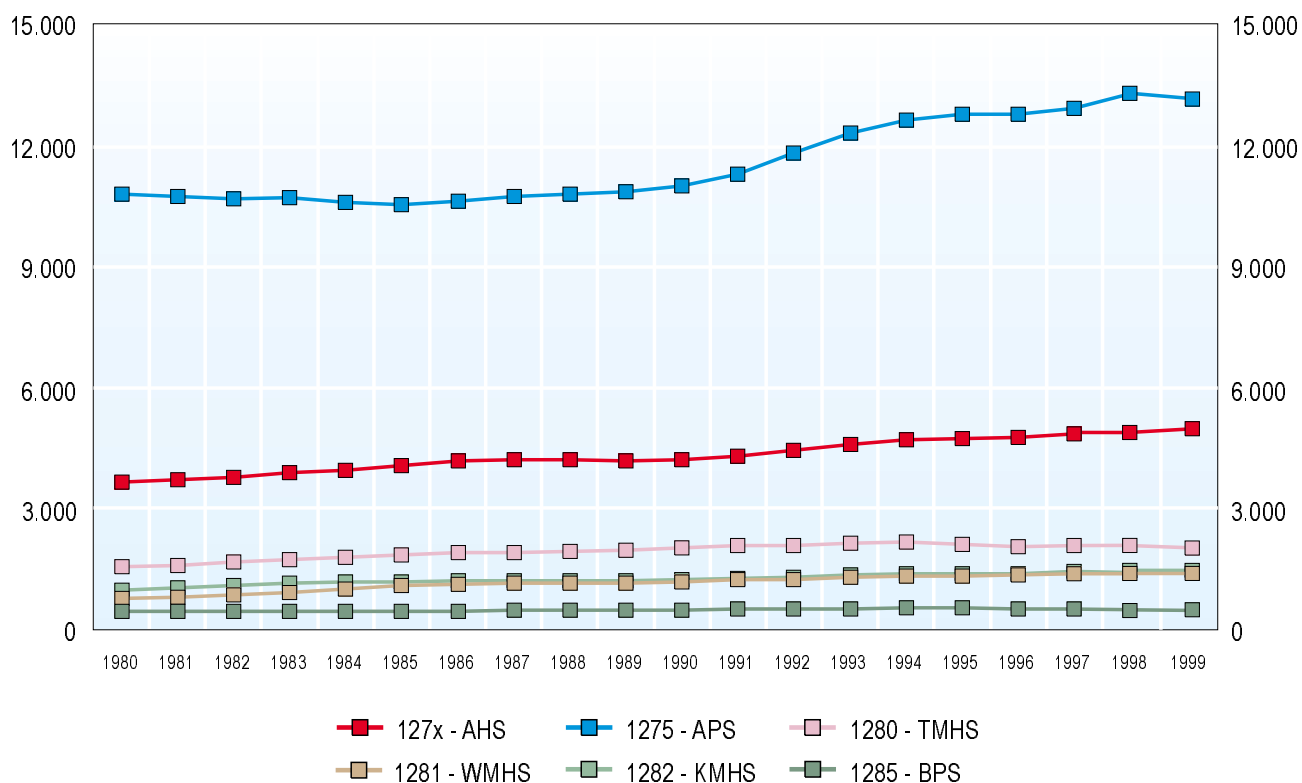

	127x - AHS	1275 - APS	1280 - TMHS	1281 - WMHS	1282 - KMHS	1285 - BPS
1980	3.655,1	10.828,4	1.557,9	757,8	979,2	449,8
1981	3.711,6	10.765,6	1.577,2	797,8	1.023,6	443,8
1982	3.783,3	10.688,0	1.653,3	849,8	1.077,2	437,8
1983	3.881,5	10.722,8	1.721,5	908,9	1.137,5	432,7
1984	3.941,1	10.601,4	1.772,0	1.003,9	1.175,5	429,8
1985	4.063,7	10.543,0	1.830,4	1.068,0	1.179,8	438,1
1986	4.179,1	10.639,2	1.887,9	1.100,4	1.207,8	452,0
1987	4.211,8	10.766,2	1.890,7	1.137,4	1.195,0	459,3
1988	4.223,0	10.805,8	1.921,3	1.140,8	1.203,2	464,0
1989	4.187,9	10.866,2	1.954,8	1.138,5	1.197,0	474,4
1990	4.220,3	11.025,4	2.007,0	1.160,5	1.223,7	476,4
1991	4.291,3	11.308,3	2.063,6	1.220,6	1.246,9	487,4
1992	4.451,9	11.847,7	2.086,6	1.242,1	1.284,9	495,3
1993	4.590,0	12.330,3	2.120,1	1.272,7	1.332,7	503,0
1994	4.712,7	12.665,3	2.178,2	1.330,4	1.374,2	514,7
1995	4.748,0	12.810,3	2.115,6	1.323,0	1.369,2	512,6
1996	4.774,1	12.812,1	2.061,2	1.336,0	1.383,2	507,0
1997	4.863,6	12.942,1	2.074,3	1.371,8	1.434,1	490,0
1998	4.904,0	13.311,5	2.104,2	1.403,7	1.479,1	493,9
1999	4.997,1	13.170,3	2.038,9	1.419,5	1.471,6	503,8

Bis 1998 Erfolg, ab 1999 Bundesvoranschlag
Quelle: Teilhefte zum Bundesvoranschlag, Kapitel 12

Ausgaben pro Schüler/in - nominal in öS

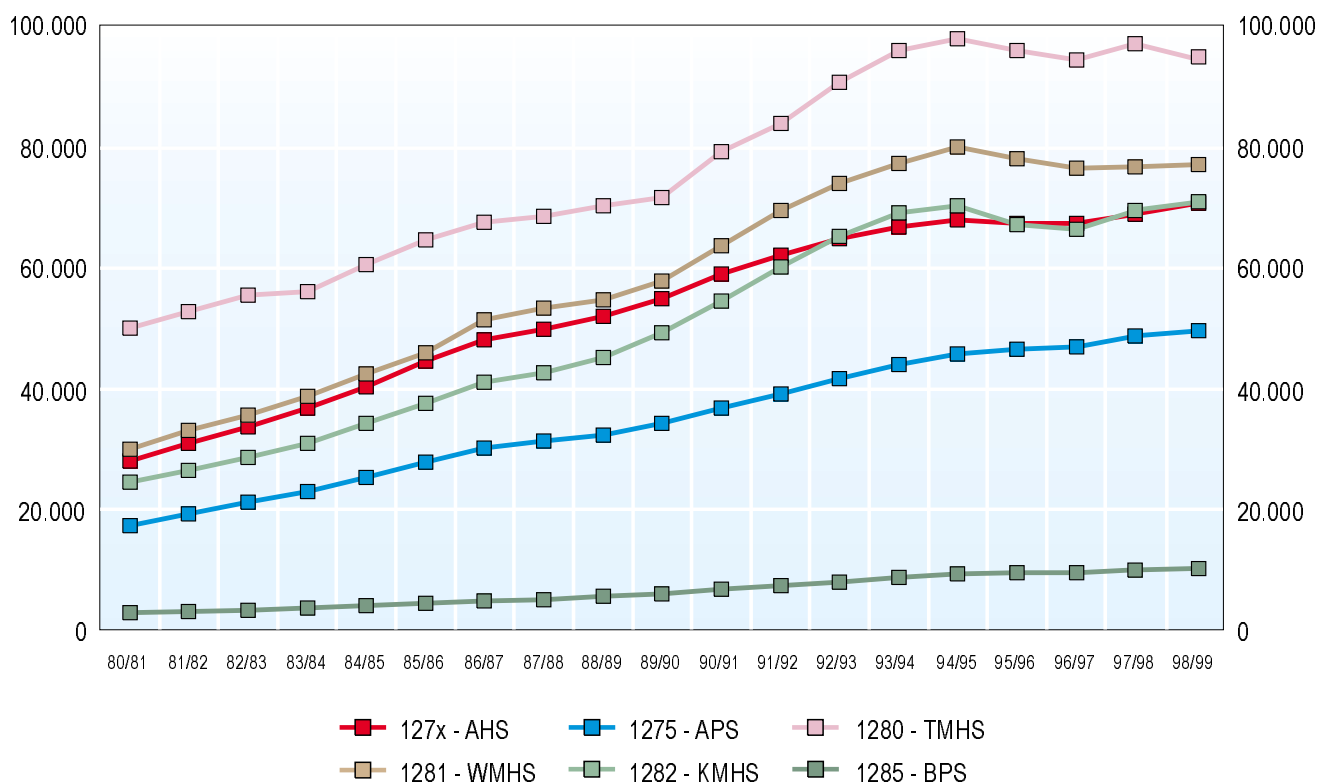

	127x - AHS	1275 - APS	1280 - TMHS	1281 - WMHS	1282 - KMHS	1285 - BPS
80/81	28.058,8	17.412,8	50.002,0	29.962,9	24.592,1	3.012,1
81/82	30.913,0	19.372,2	52.767,0	33.197,4	26.454,0	3.213,0
82/83	33.759,0	21.270,4	55.458,1	35.689,5	28.708,0	3.402,8
83/84	36.870,0	23.089,9	56.043,9	38.756,0	31.029,1	3.660,8
84/85	40.434,3	25.384,8	60.717,4	42.565,5	34.319,1	4.039,3
85/86	44.555,7	27.903,2	64.697,6	45.972,3	37.618,2	4.462,4
86/87	48.134,4	30.218,1	67.723,7	51.386,7	41.187,3	4.817,1
87/88	49.897,8	31.321,5	68.570,5	53.430,6	42.684,0	5.096,0
88/89	52.096,1	32.380,8	70.431,3	54.682,8	45.281,7	5.569,4
89/90	54.875,4	34.240,6	71.768,9	57.969,8	49.255,0	6.087,0
90/91	59.027,3	36.890,7	79.350,7	63.776,1	54.632,1	6.755,5
91/92	62.144,7	39.104,1	83.968,1	69.627,5	60.278,2	7.360,7
92/93	64.926,7	41.678,1	90.891,1	74.063,2	65.307,4	8.016,7
93/94	66.847,8	43.974,1	96.091,2	77.325,3	69.210,4	8.771,6
94/95	68.090,8	45.851,6	98.098,3	80.143,7	70.445,3	9.422,5
95/96	67.514,2	46.606,9	96.054,8	78.083,2	67.297,5	9.524,7
96/97	67.530,9	47.060,8	94.590,5	76.535,4	66.499,7	9.626,7
97/98	68.747,0	48.619,1	96.939,2	76.591,9	69.378,9	9.950,7
98/99	70.633,6	49.548,1	94.735,7	76.964,3	70.807,0	10.157,9

Bis 1998 Erfolg, ab 1999 Bundesvoranschlag
Quelle: Österreichische Schulstatistik und Teilhefte zum Bundesvoranschlag, Kapitel 12

Anm.: Die Ausgaben bei den APS beinhalten nur die Lehrpersonal-
ausgaben, bei den BPS nur die Hälfte der Lehrpersonalausgaben (Bundesanteil) und bei den übrigen Schultypen die Personalausgaben, Anlagen und Aufwendungen.

Ausgaben pro Schüler/in - indexbereinigt mit Bundeslehrer-Tariflohnindex 1976 in öS

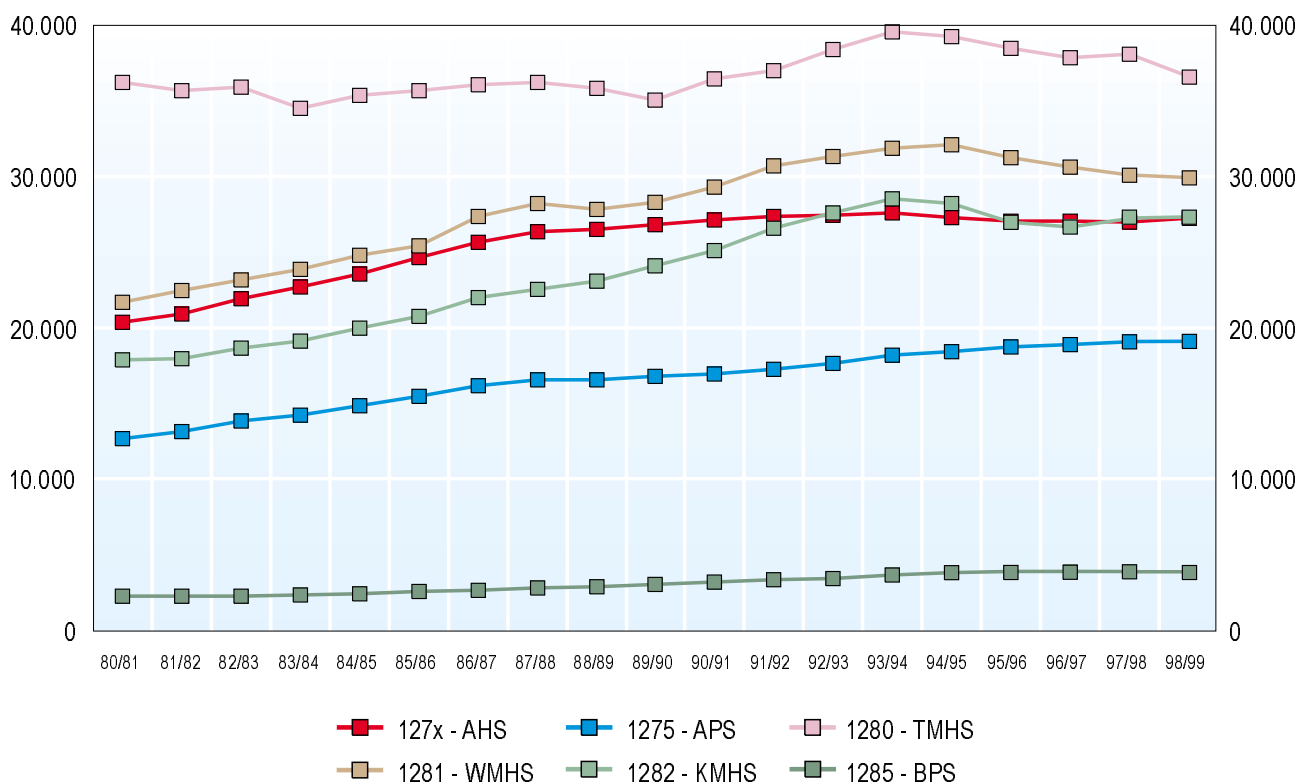

	127x - AHS	1275 - APS	1280 - TMHS	1281 - WMHS	1282 - KMHS	1285 - BPS
80/81	20.332,5	12.617,9	36.233,3	21.712,3	17.820,4	2.182,7
81/82	20.915,4	13.107,0	35.701,6	22.461,0	17.898,5	2.173,9
82/83	21.878,8	13.785,1	35.941,7	23.129,9	18.605,3	2.205,3
83/84	22.717,2	14.226,7	34.531,1	23.879,2	19.118,4	2.255,6
84/85	23.563,1	14.793,0	35.383,1	24.805,0	19.999,5	2.353,9
85/86	24.602,8	15.407,6	35.724,8	25.385,0	20.772,0	2.464,1
86/87	25.655,3	16.106,0	36.096,3	27.388,8	21.952,6	2.567,5
87/88	26.366,2	16.550,4	36.232,9	28.232,9	22.554,3	2.692,7
88/89	26.537,4	16.494,5	35.877,2	27.855,0	23.066,2	2.837,0
89/90	26.815,2	16.731,9	35.070,3	28.327,3	24.068,7	2.974,5
90/91	27.116,3	16.947,1	36.452,6	29.297,8	25.097,2	3.103,4
91/92	27.386,4	17.232,7	37.003,7	30.684,0	26.563,8	3.243,8
92/93	27.451,2	17.621,7	38.429,1	31.314,2	27.612,2	3.389,5
93/94	27.566,9	18.134,2	39.626,4	31.887,7	28.541,2	3.617,2
94/95	27.284,8	18.373,3	39.309,1	32.114,5	28.228,3	3.775,7
95/96	27.053,7	18.675,9	38.490,3	31.288,9	26.966,9	3.816,6
96/97	27.060,4	18.857,8	37.903,5	30.668,7	26.647,2	3.857,6
97/98	27.056,9	19.135,1	38.152,5	30.144,4	27.305,6	3.916,3
98/99	27.312,7	19.159,3	36.632,5	29.760,7	27.379,8	3.927,9

Bis 1998 Erfolg, ab 1999 Bundesvoranschlag
Quelle: Österreichische Schulstatistik und Teilhefte zum Bundesvoranschlag, Kapitel 12

Anm.: Die Ausgaben bei den APS beinhalten nur die Lehrpersonal-
ausgaben, bei den BPS nur die Hälfte der Lehrpersonal-
ausgaben (Bundesanteil) und bei den übrigen Schultypen die
Personal- ausgaben, Anlagen und Aufwendungen.

Ausgaben pro Klasse - nominal in öS

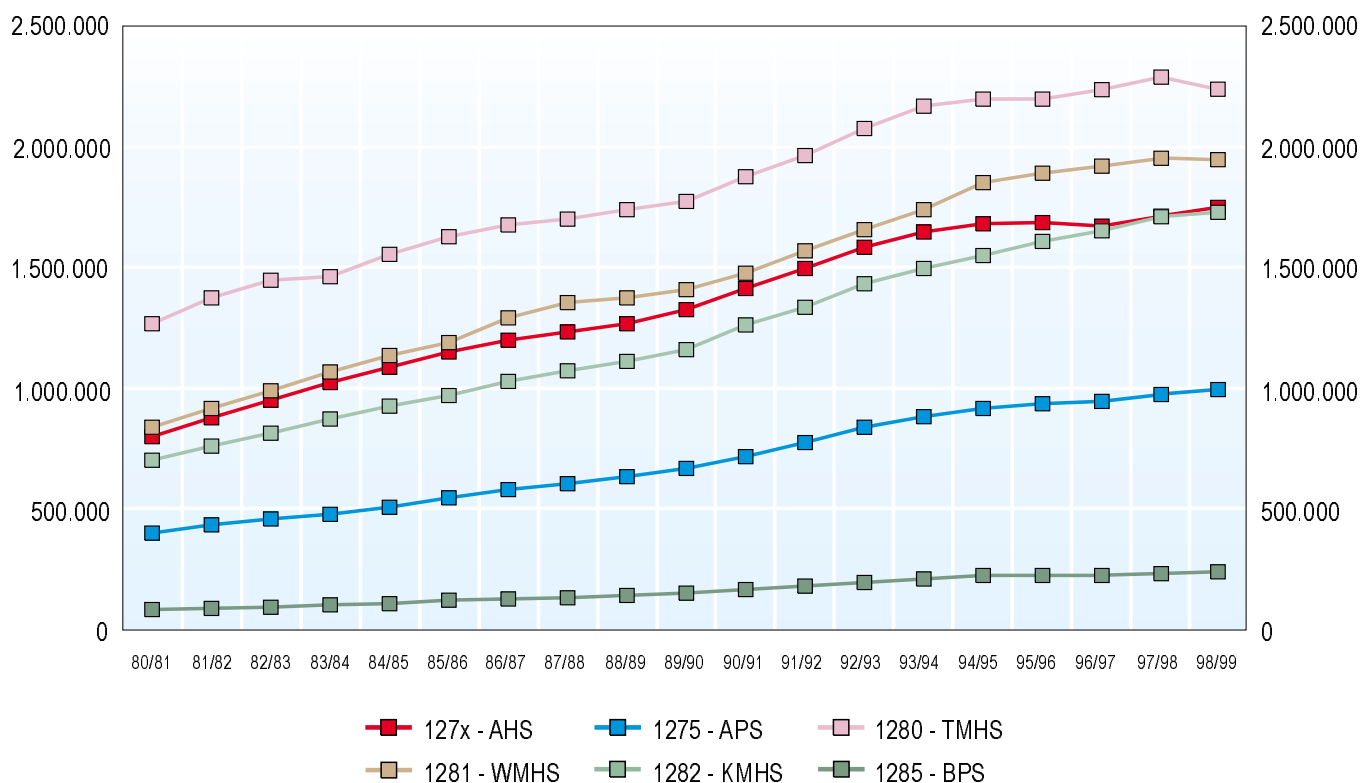

	127x - AHS	1275 - APS	1280 - TMHS	1281 - WMHS	1282 - KMHS	1285 - BPS
80/81	798.630	399.247	1.268.312	837.414	702.611	84.537
81/82	876.771	431.534	1.375.332	914.427	761.186	89.490
82/83	948.905	458.818	1.449.216	988.800	811.854	94.265
83/84	1.023.202	476.728	1.460.501	1.067.148	872.241	100.683
84/85	1.085.767	507.922	1.556.638	1.135.006	923.551	109.237
85/86	1.147.691	544.265	1.626.520	1.187.651	968.711	120.843
86/87	1.198.415	578.501	1.676.024	1.289.782	1.027.190	128.916
87/88	1.231.574	603.112	1.698.760	1.352.600	1.070.589	132.796
88/89	1.269.041	631.460	1.739.917	1.372.505	1.111.632	141.852
89/90	1.325.718	667.500	1.775.225	1.406.828	1.161.364	152.310
90/91	1.415.002	716.690	1.876.068	1.478.105	1.259.791	165.163
91/92	1.498.123	774.177	1.962.857	1.570.853	1.335.475	179.889
92/93	1.581.699	835.797	2.078.252	1.657.049	1.433.411	194.466
93/94	1.645.779	880.789	2.170.889	1.738.755	1.498.260	209.379
94/95	1.680.614	917.741	2.199.264	1.850.047	1.548.059	224.029
95/96	1.685.017	934.989	2.197.868	1.891.463	1.609.818	224.684
96/97	1.672.323	944.671	2.236.185	1.921.663	1.651.808	226.202
97/98	1.712.923	976.269	2.286.936	1.951.627	1.709.871	234.052
98/99	1.748.014	996.006	2.237.011	1.946.522	1.728.168	242.211

Bis 1998 Erfolg, ab 1999 Bundesvoranschlag
Quelle: Österreichische Schulstatistik und Teil-
Hefte zum Bundesvoranschlag, Kapitel 12

Anm.: Die Ausgaben bei den APS beinhalten nur die Lehrpersonal-
ausgaben, bei den BPS nur die Hälfte der Lehrpersonalaus-
gaben (Bundesanteil) und bei den übrigen Schultypen die
Personalausgaben, Anlagen und Aufwendungen.

Ausgaben pro Klasse - indexbereinigt mit Bundeslehrer-Tariflohnindex 1976 in öS

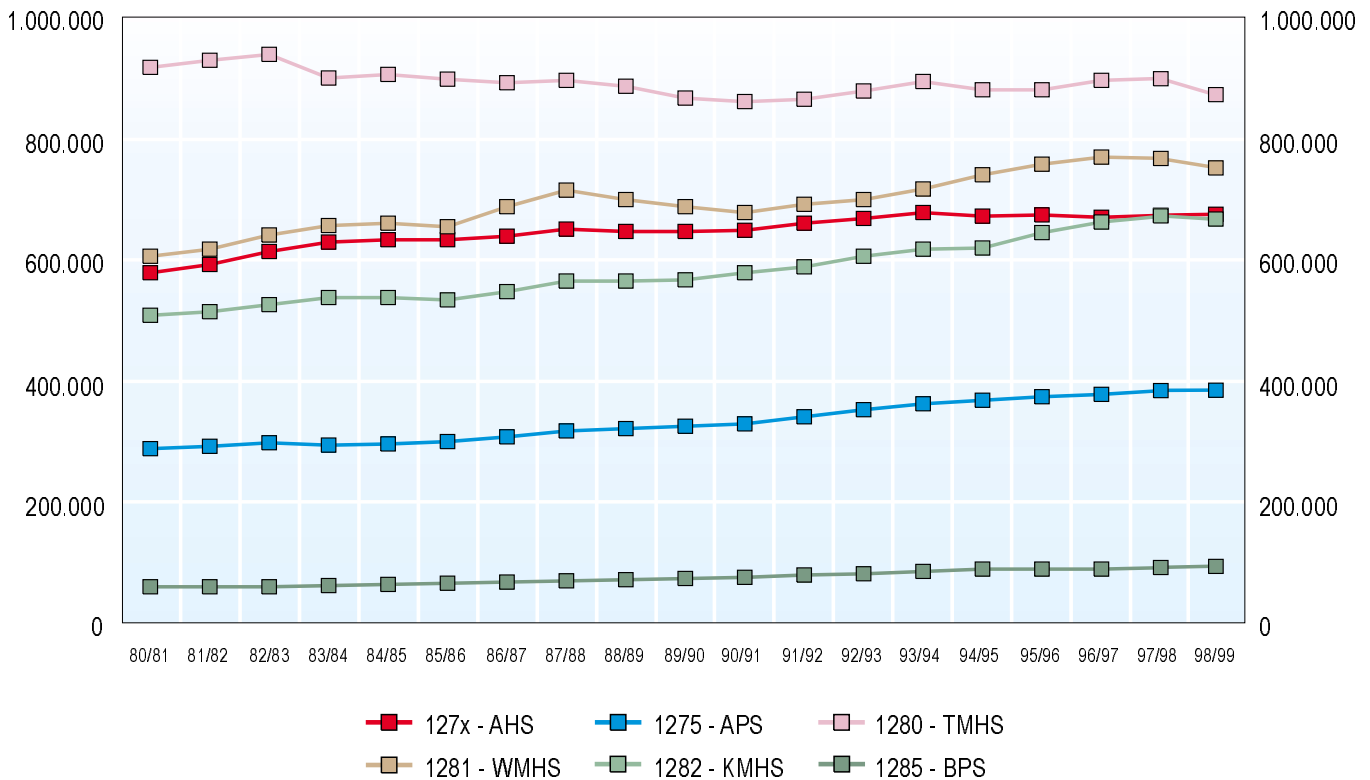

	127x - AHS	1275 - APS	1280 - TMHS	1281 - WMHS	1282 - KMHS	1285 - BPS
80/81	578.718	289.309	919.066	606.822	509.138	61.259
81/82	593.214	291.972	930.536	618.692	515.011	60.548
82/83	614.974	297.354	939.219	640.830	526.153	61.092
83/84	630.439	293.733	899.877	657.516	537.425	62.035
84/85	632.731	295.992	907.132	661.425	538.200	63.658
85/86	633.733	300.533	898.134	655.798	534.904	66.727
86/87	638.747	308.337	893.310	687.445	547.486	68.712
87/88	650.767	318.686	897.630	714.718	565.703	70.170
88/89	646.439	321.661	886.300	699.143	566.257	72.258
89/90	647.820	326.178	867.474	687.455	567.507	74.427
90/91	650.031	329.237	861.838	679.020	578.729	75.873
91/92	660.204	341.170	865.006	692.255	588.527	79.275
92/93	668.747	353.378	878.692	700.606	606.051	82.221
93/94	678.692	363.223	895.238	717.033	617.857	86.344
94/95	673.442	367.750	881.272	741.336	620.326	89.771
95/96	675.206	374.661	880.712	757.932	645.073	90.034
96/97	670.120	378.541	896.066	770.033	661.899	90.642
97/98	674.158	384.232	900.073	768.105	672.957	92.116
98/99	675.925	385.137	865.011	752.684	668.251	93.658

Bis 1998 Erfolg, ab 1999 Bundesvoranschlag
 Quelle: Österreichische Schulstatistik und Teilhefte zum Bundesvoranschlag, Kapitel 12

Anm: Die Ausgaben bei den APS beinhalten nur die Lehrpersonal-
 ausgaben, bei den BPS nur die Hälfte der Lehrpersonalausgaben (Bundesanteil) und bei den übrigen Schultypen die
 Personalausgaben, Anlagen und Aufwendungen.

Bestandene Reifeprüfungen

	AHS			BHS		
	männlich	weiblich	zusammen	männlich	weiblich	zusammen
1983	7.409	8.913	16.322	6.640	5.536	12.176
1984	7.463	9.061	16.524	6.778	5.677	12.455
1985	7.520	9.140	16.660	7.739	6.214	13.953
1986	7.855	9.185	17.040	7.932	6.940	14.872
1987	8.049	9.185	17.234	8.214	7.334	15.548
1988	7.668	8.779	16.447	8.463	7.580	16.043
1989	7.411	8.693	16.104	8.276	8.007	16.283
1990	6.957	8.187	15.144	8.650	8.185	16.835
1991	6.404	7.788	14.192	8.817	8.427	17.244
1992	6.273	7.868	14.141	8.594	7.931	16.525
1993	6.003	7.894	13.897	8.468	7.991	16.459
1994	5.894	7.610	13.504	8.620	8.230	16.850
1995	5.885	7.913	13.798	8.736	8.369	17.105
1996	6.066	8.058	14.124	8.650	8.050	16.700
1997	6.506	8.768	15.274	8.589	8.071	16.660
1998	6.778	9.386	16.164	8.801	8.703	17.504

	LHS			GESAMT		
	männlich	weiblich	zusammen	männlich	weiblich	zusammen
1983	0	0	0	14.049	14.449	28.498
1984	0	0	0	14.241	14.738	28.979
1985	5	26	31	15.264	15.380	30.644
1986	5	28	33	15.792	16.153	31.945
1987	12	75	87	16.275	16.594	32.869
1988	15	57	72	16.146	16.416	32.562
1989	11	67	78	15.698	16.767	32.465
1990	24	796	820	15.631	17.168	32.799
1991	24	852	876	15.245	17.067	32.312
1992	23	1.032	1.055	14.890	16.831	31.721
1993	26	1.157	1.183	14.497	17.042	31.539
1994	32	1.258	1.290	14.546	17.098	31.644
1995	54	1.358	1.412	14.625	17.846	32.471
1996	48	1.367	1.415	14.764	17.475	32.239
1997	48	1.493	1.541	15.143	18.332	33.475
1998	43	1.656	1.699	15.622	19.745	35.367

1983 bis 1986 ohne Externisten
 Quelle: Österreichische Schulstatistik

Bestandene Reifeprüfungen

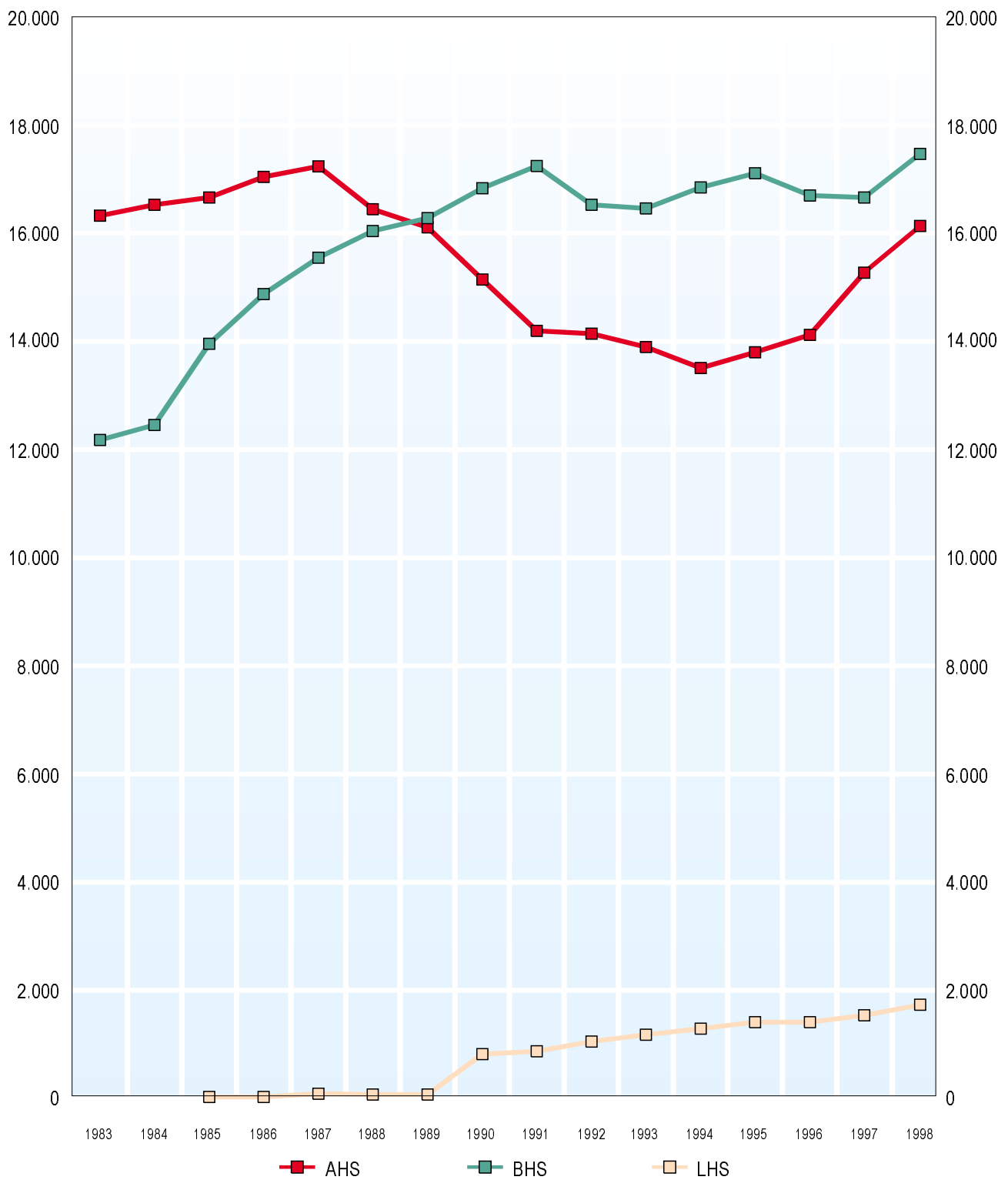

Nullbeträge sind in der Grafik nicht angezeigt
1983 bis 1986 ohne Externisten
Quelle: Österreichische Schulstatistik

Zahl der Schüler/innen in ausgewählten Schulstufen nach Schularten im Schuljahr 1998/99

Stufe	VS	HS	SS	PTS	AHS	BPS	BMS	BHS	LMS	LHS	Summe
1. Stufe											
männlich	52.016		574								52.590
weiblich	48.165		345								48.510
gesamt	100.181		919								101.100
4. Stufe											
männlich	47.373		968								48.341
weiblich	45.413		532								45.945
gesamt	92.786		1.500								94.286
5. Stufe											
männlich	8	34.035	1.068		13.676						48.787
weiblich	12	30.929	669		14.057						45.667
gesamt	20	64.964	1.737		27.733						94.454
9. Stufe											
männlich			788	13.164	9.366		8.239	14.533		70	46.160
weiblich			513	6.652	12.079		13.492	14.169		1.720	48.625
gesamt			1.301	19.816	21.445		21.731	28.702		1.790	94.785
10. Stufe											
männlich					8.678	27.477	5.150	11.838	2.367	73	55.583
weiblich					11.537	14.422	8.649	12.088	916	1.690	49.302
gesamt					20.215	41.899	13.799	23.926	3.283	1.763	104.885

BPS: jeweils Zahlen aus dem Vorjahr (St1) inklusive LAFOS
 BMS und BHS: inklusive LAFOS, welche Zahlen aus dem Vorjahr beinhalten
 Quelle: Österreichische Schulstatistik

Schultypenproportionen im Schuljahr 1998/99

4. Schulstufe

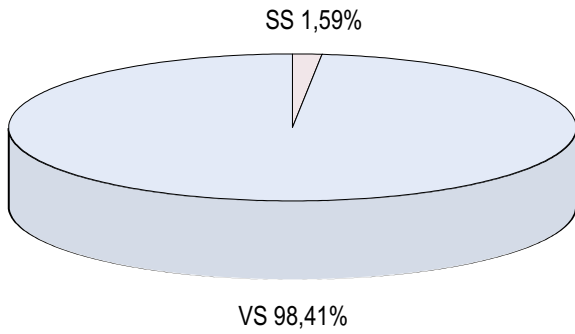

5. Schulstufe

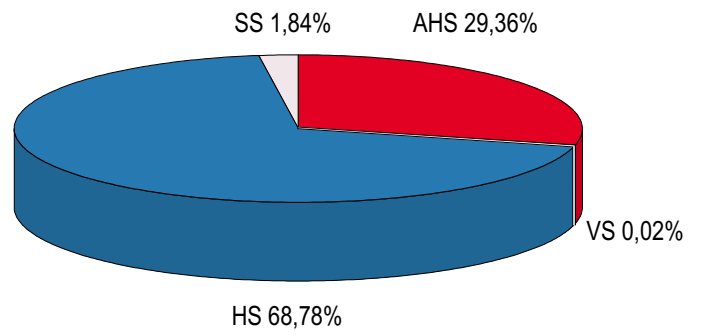

9. Schulstufe

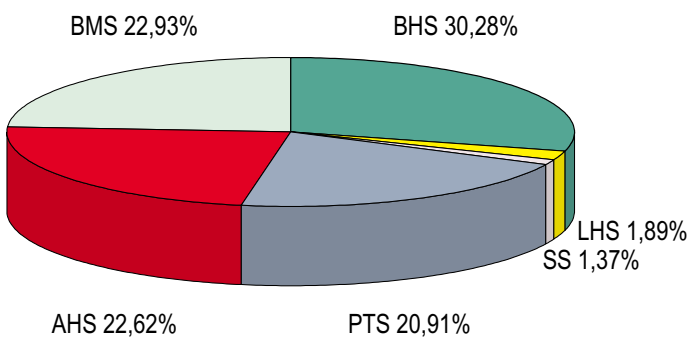

10. Schulstufe

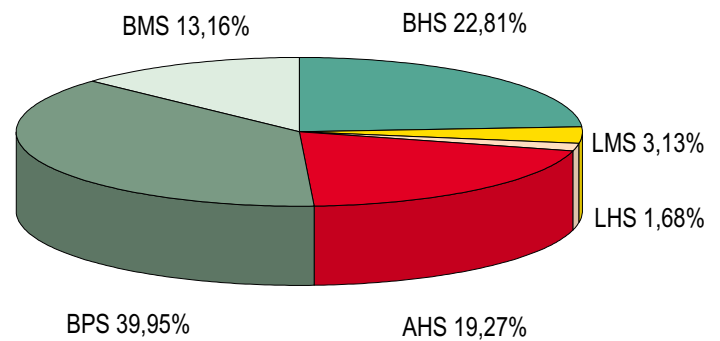

BPS: jeweils Zahlen aus dem Vorjahr (St1) inklusive LAFOS
BMS und BHS: inklusive LAFOS, welche Zahlen aus dem Vorjahr beinhalten
Quelle: Österreichische Schulstatistik

Zahl der Lehrer/innen nach Altersgruppen an allgemeinbildenden Pflichtschulen

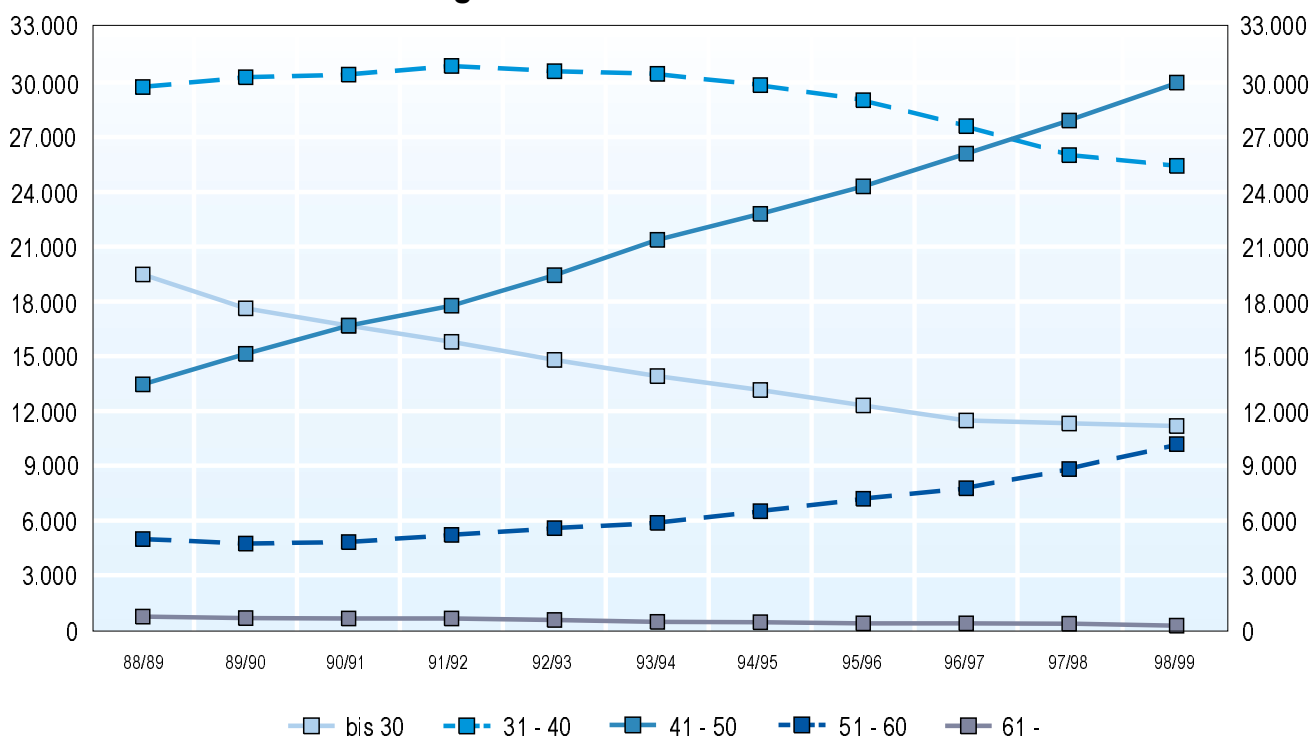

		bis 30	31 - 40	41 - 45	46 - 50	41 - 50	51 - 55	56 - 60	51 - 60	61 -	Summe
88/89	männlich	3.141	8.532	3.713	2.132	5.845	1.223	1.202	2.425	481	20.424
	weiblich	16.334	21.203	5.001	2.611	7.612	1.526	1.027	2.553	258	47.960
	gesamt	19.475	29.735	8.714	4.743	13.457	2.749	2.229	4.978	739	68.384
89/90	männlich	2.685	8.323	3.989	2.478	6.467	1.202	1.082	2.284	421	20.180
	weiblich	14.933	21.965	5.740	2.912	8.652	1.568	896	2.464	248	48.262
	gesamt	17.618	30.288	9.729	5.390	15.119	2.770	1.978	4.748	669	68.442
90/91	männlich	2.511	7.882	4.185	2.623	6.808	1.371	934	2.305	414	19.920
	weiblich	14.163	22.533	6.381	3.217	9.598	1.687	836	2.523	216	49.033
	gesamt	16.674	30.415	10.566	5.840	16.406	3.058	1.770	4.828	630	68.953
91/92	männlich	2.386	7.585	4.350	2.703	7.053	1.578	856	2.434	402	19.860
	weiblich	13.410	23.311	7.235	3.486	10.721	1.955	834	2.789	247	50.478
	gesamt	15.796	30.896	11.585	6.189	17.774	3.533	1.690	5.223	649	70.338
92/93	männlich	2.178	7.104	4.472	2.892	7.364	1.793	791	2.584	352	19.582
	weiblich	12.613	23.510	8.187	3.879	12.066	2.180	830	3.010	199	51.398
	gesamt	14.791	30.614	12.659	6.771	19.430	3.973	1.621	5.594	551	70.980
93/94	männlich	1.992	6.752	4.438	3.334	7.772	2.009	732	2.741	297	19.554
	weiblich	11.929	23.720	8.960	4.652	13.612	2.366	758	3.124	157	52.542
	gesamt	13.921	30.472	13.398	7.986	21.384	4.375	1.490	5.865	454	72.096
94/95	männlich	1.877	6.351	4.423	3.494	7.917	2.256	741	2.997	291	19.433
	weiblich	11.279	23.487	9.624	5.266	14.890	2.716	795	3.511	152	53.319
	gesamt	13.156	29.838	14.047	8.760	22.807	4.972	1.536	6.508	443	72.752
95/96	männlich	1.640	5.902	4.327	3.712	8.039	2.482	865	3.347	256	19.184
	weiblich	10.661	23.114	10.369	5.892	16.261	2.976	875	3.851	117	54.004
	gesamt	12.301	29.016	14.696	9.604	24.300	5.458	1.740	7.198	373	73.188
96/97	männlich	1.490	5.380	4.293	3.888	8.181	2.538	1.061	3.599	244	18.894
	weiblich	9.998	22.222	11.168	6.749	17.917	3.137	1.031	4.168	118	54.423
	gesamt	11.488	27.602	15.461	10.637	26.098	5.675	2.092	7.767	362	73.317
97/98	männlich	1.476	4.815	4.246	4.000	8.246	2.697	1.270	3.967	243	18.747
	weiblich	9.610	21.198	12.004	7.650	19.654	3.577	1.277	4.854	117	55.433
	gesamt	11.086	26.013	16.250	11.650	27.900	6.274	2.547	8.821	360	74.180
98/99	männlich	1.464	4.426	4.115	4.021	8.136	3.033	1.354	4.387	207	18.620
	weiblich	9.444	20.048	12.712	8.261	20.973	4.235	1.349	5.584	115	56.164
	gesamt	10.908	24.474	16.827	12.282	29.109	7.268	2.703	9.971	322	74.784

Quelle: Österreichische Schulstatistik

Anm: Die angeführten Zahlen repräsentieren die "Kopfzahl" der Lehrer/innen (inkl. Teilzeitbeschäftigte, Abschlagsstunden für Kustodiate, usw.)

Zahl der Lehrer/innen nach Altersgruppen an allgemeinbildenden höheren Schulen

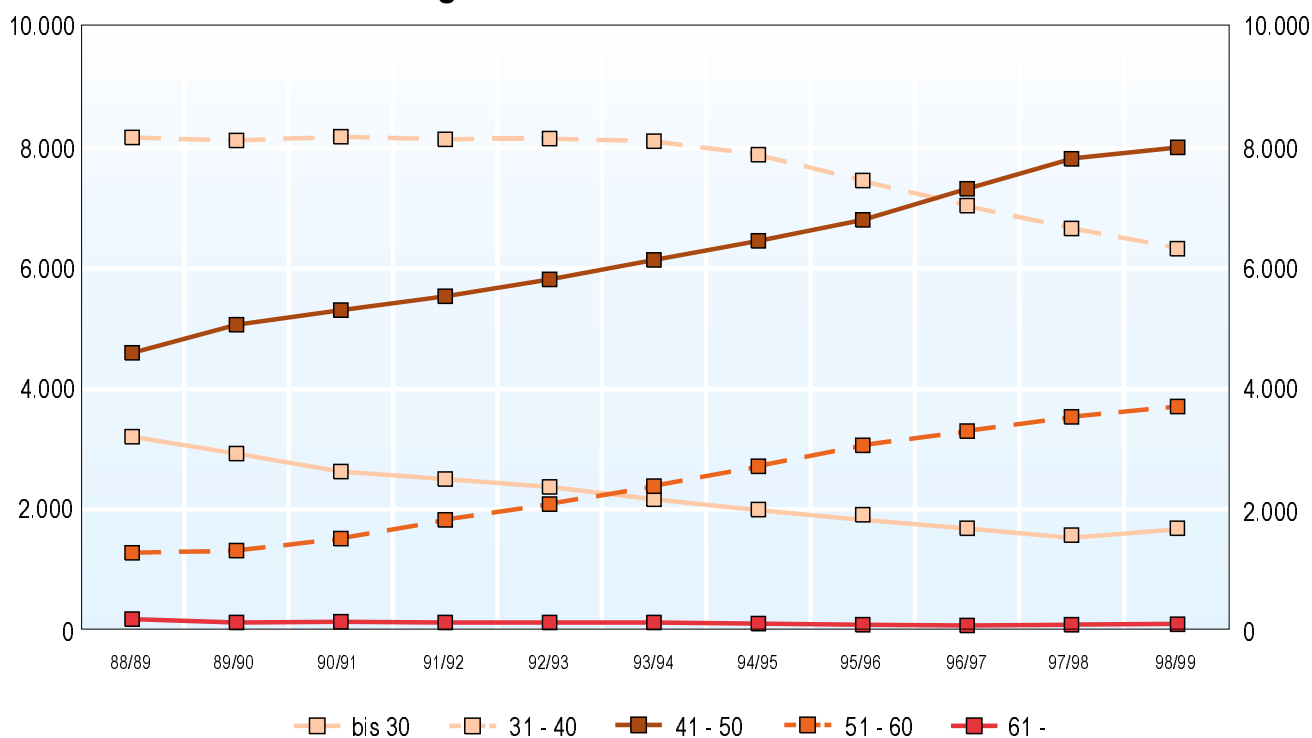

		bis 30	31 - 40	41 - 45	46 - 50	41 - 50	51 - 55	56 - 60	51 - 60	61 -	Summe
88/89	männlich	1.046	3.770	1.381	1.029	2.410	411	343	754	116	8.096
	weiblich	2.164	4.406	1.224	971	2.195	285	241	526	62	9.353
	gesamt	3.210	8.176	2.605	2.000	4.605	696	584	1.280	178	17.449
89/89	männlich	949	3.613	1.475	1.188	2.663	436	324	760	87	8.072
	weiblich	1.978	4.513	1.307	1.101	2.408	336	225	561	36	9.496
	gesamt	2.927	8.126	2.782	2.289	5.071	772	549	1.321	123	17.568
90/91	männlich	794	3.525	1.516	1.266	2.782	569	307	876	94	8.071
	weiblich	1.838	4.666	1.329	1.199	2.528	449	193	642	45	9.719
	gesamt	2.632	8.191	2.845	2.465	5.310	1.018	500	1.518	139	17.790
91/92	männlich	777	3.386	1.659	1.241	2.900	723	299	1.022	85	8.170
	weiblich	1.728	4.763	1.473	1.166	2.639	608	198	806	41	9.977
	gesamt	2.505	8.149	3.132	2.407	5.539	1.331	497	1.828	126	18.147
92/93	männlich	700	3.331	1.789	1.245	3.034	837	302	1.139	90	8.294
	weiblich	1.676	4.831	1.668	1.121	2.789	755	196	951	36	10.283
	gesamt	2.376	8.162	3.457	2.366	5.823	1.592	498	2.090	126	18.577
93/94	männlich	630	3.199	1.828	1.332	3.160	964	332	1.296	84	8.369
	weiblich	1.539	4.915	1.782	1.200	2.982	893	198	1.091	38	10.565
	gesamt	2.169	8.114	3.610	2.532	6.142	1.857	530	2.387	122	18.934
94/95	männlich	578	3.079	1.809	1.441	3.250	1.123	338	1.461	72	8.440
	weiblich	1.413	4.813	1.931	1.279	3.210	1.010	244	1.254	32	10.722
	gesamt	1.991	7.892	3.740	2.720	6.460	2.133	582	2.715	104	19.162
95/96	männlich	550	2.830	1.873	1.480	3.353	1.189	458	1.647	63	8.443
	weiblich	1.278	4.633	2.145	1.311	3.456	1.101	318	1.419	27	10.813
	gesamt	1.828	7.463	4.018	2.791	6.809	2.290	776	3.066	90	19.256
96/97	männlich	502	2.618	1.926	1.624	3.550	1.180	585	1.765	54	8.489
	weiblich	1.183	4.428	2.331	1.447	3.778	1.082	458	1.540	23	10.952
	gesamt	1.685	7.046	4.257	3.071	7.328	2.262	1.043	3.305	77	19.441
97/98	männlich	456	2.435	1.931	1.753	3.684	1.194	688	1.882	58	8.515
	weiblich	1.075	4.232	2.502	1.639	4.141	1.052	602	1.654	31	11.133
	gesamt	1.531	6.667	4.433	3.392	7.825	2.246	1.290	3.536	89	19.648
98/99	männlich	471	2.277	1.917	1.788	3.705	1.210	753	1.963	54	8.470
	weiblich	1.139	4.019	2.621	1.740	4.361	1.091	640	1.731	20	11.270
	gesamt	1.610	6.296	4.538	3.528	8.066	2.301	1.393	3.694	74	19.740

Quelle: Österreichische Schulstatistik

Anm: Die angeführten Zahlen repräsentieren die "Kopfzahl" der Lehrer/innen (inkl. Teilzeitbeschäftigte, Abschlagsstunden für Kustodiate, usw.)

Zahl der Lehrer/innen nach Altersgruppen an berufsbildenden mittleren und höheren Schulen

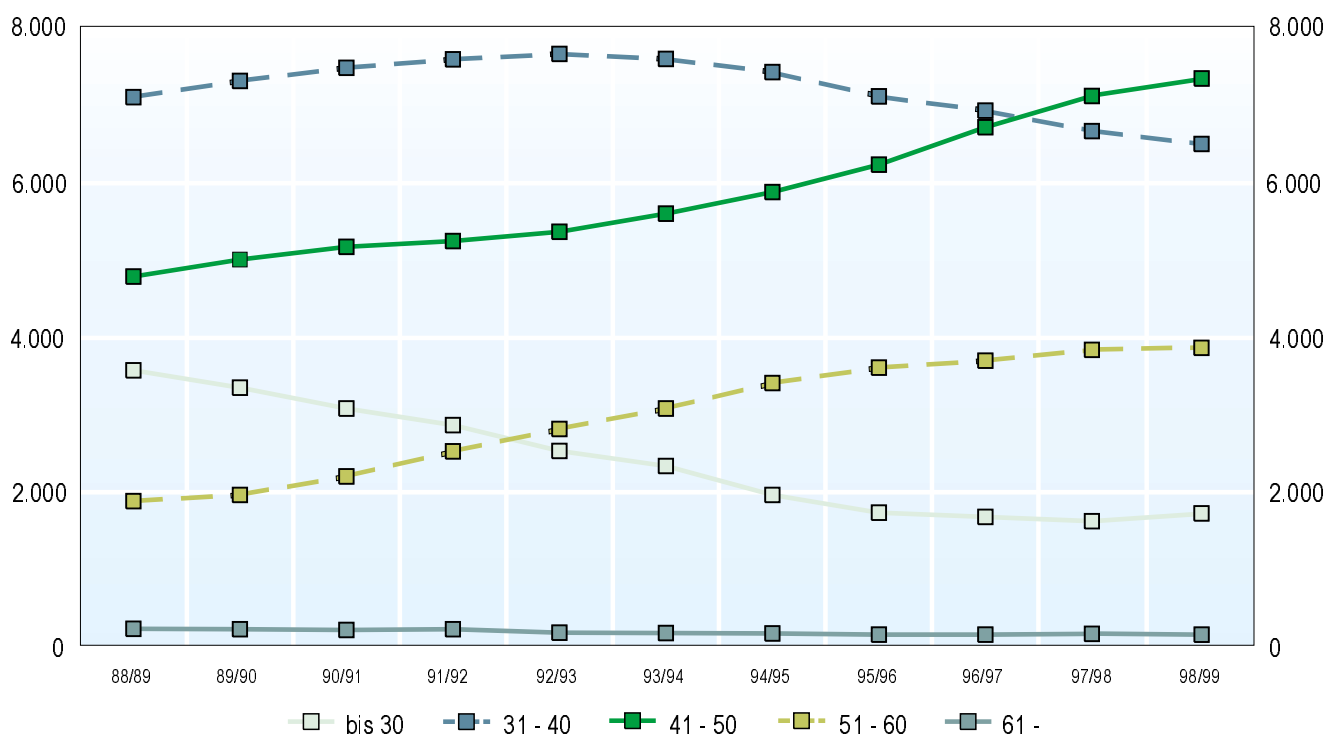

		bis 30	31 - 40	41 - 45	46 - 50	41 - 50	51 - 55	56 - 60	51 - 60	61 -	Summe
88/89	männlich	984	3.643	1.612	1.578	3.190	697	582	1.279	165	9.261
	weiblich	2.595	3.472	815	788	1.603	394	212	606	63	8.339
	gesamt	3.579	7.115	2.427	2.366	4.793	1.091	794	1.885	228	17.600
89/90	männlich	915	3.614	1.589	1.701	3.290	793	562	1.355	165	9.339
	weiblich	2.438	3.709	847	877	1.724	407	204	611	60	8.542
	gesamt	3.353	7.323	2.436	2.578	5.014	1.200	766	1.966	225	17.881
90/91	männlich	844	3.591	1.632	1.758	3.390	987	531	1.518	152	9.495
	weiblich	2.237	3.904	913	876	1.789	495	192	687	61	8.678
	gesamt	3.081	7.495	2.545	2.634	5.179	1.482	723	2.205	213	18.173
91/92	männlich	802	3.486	1.766	1.674	3.440	1.189	523	1.712	172	9.612
	weiblich	2.066	4.117	1.006	804	1.810	597	219	816	55	8.864
	gesamt	2.868	7.603	2.772	2.478	5.250	1.786	742	2.528	227	18.476
92/93	männlich	724	3.395	1.819	1.648	3.467	1.348	546	1.894	135	9.615
	weiblich	1.807	4.280	1.153	753	1.906	675	247	922	45	8.960
	gesamt	2.531	7.675	2.972	2.401	5.373	2.023	793	2.816	180	18.575
93/94	männlich	677	3.253	1.909	1.656	3.565	1.547	569	2.116	132	9.743
	weiblich	1.663	4.355	1.264	775	2.039	716	253	969	43	9.069
	gesamt	2.340	7.608	3.173	2.431	5.604	2.263	822	3.085	175	18.812
94/95	männlich	570	3.066	2.033	1.647	3.680	1.684	671	2.355	116	9.787
	weiblich	1.395	4.373	1.405	803	2.208	794	262	1.056	53	9.085
	gesamt	1.965	7.439	3.438	2.450	5.888	2.478	933	3.411	169	18.872
95/96	männlich	517	2.856	2.111	1.666	3.777	1.737	798	2.535	110	9.795
	weiblich	1.218	4.271	1.595	871	2.466	788	290	1.078	46	9.079
	gesamt	1.735	7.127	3.706	2.537	6.243	2.525	1.088	3.613	156	18.874
96/97	männlich	475	2.725	2.131	1.788	3.919	1.637	979	2.616	103	9.838
	weiblich	1.203	4.218	1.834	974	2.808	717	369	1.086	50	9.365
	gesamt	1.678	6.943	3.965	2.762	6.727	2.354	1.348	3.702	153	19.203
97/98	männlich	453	2.579	2.175	1.836	4.011	1.593	1.144	2.737	113	9.893
	weiblich	1.173	4.095	2.028	1.093	3.121	676	428	1.104	50	9.543
	gesamt	1.626	6.674	4.203	2.929	7.132	2.269	1.572	3.841	163	19.436
98/99	männlich	482	2.542	2.156	1.848	4.004	1.560	1.185	2.745	111	9.884
	weiblich	1.225	3.931	2.149	1.167	3.316	672	429	1.101	33	9.606
	gesamt	1.707	6.473	4.305	3.015	7.320	2.232	1.614	3.846	144	19.490

Quelle: Österreichische Schulstatistik

Anm: Die angeführten Zahlen repräsentieren die "Kopfzahl" der Lehrer/innen (inkl. Teilzeitbeschäftigte, Abschlussstunden für Kustodiate, usw.)

Die Vorbildungsdaten der Schüler/innen In den Einstiegsstufen 1998/99

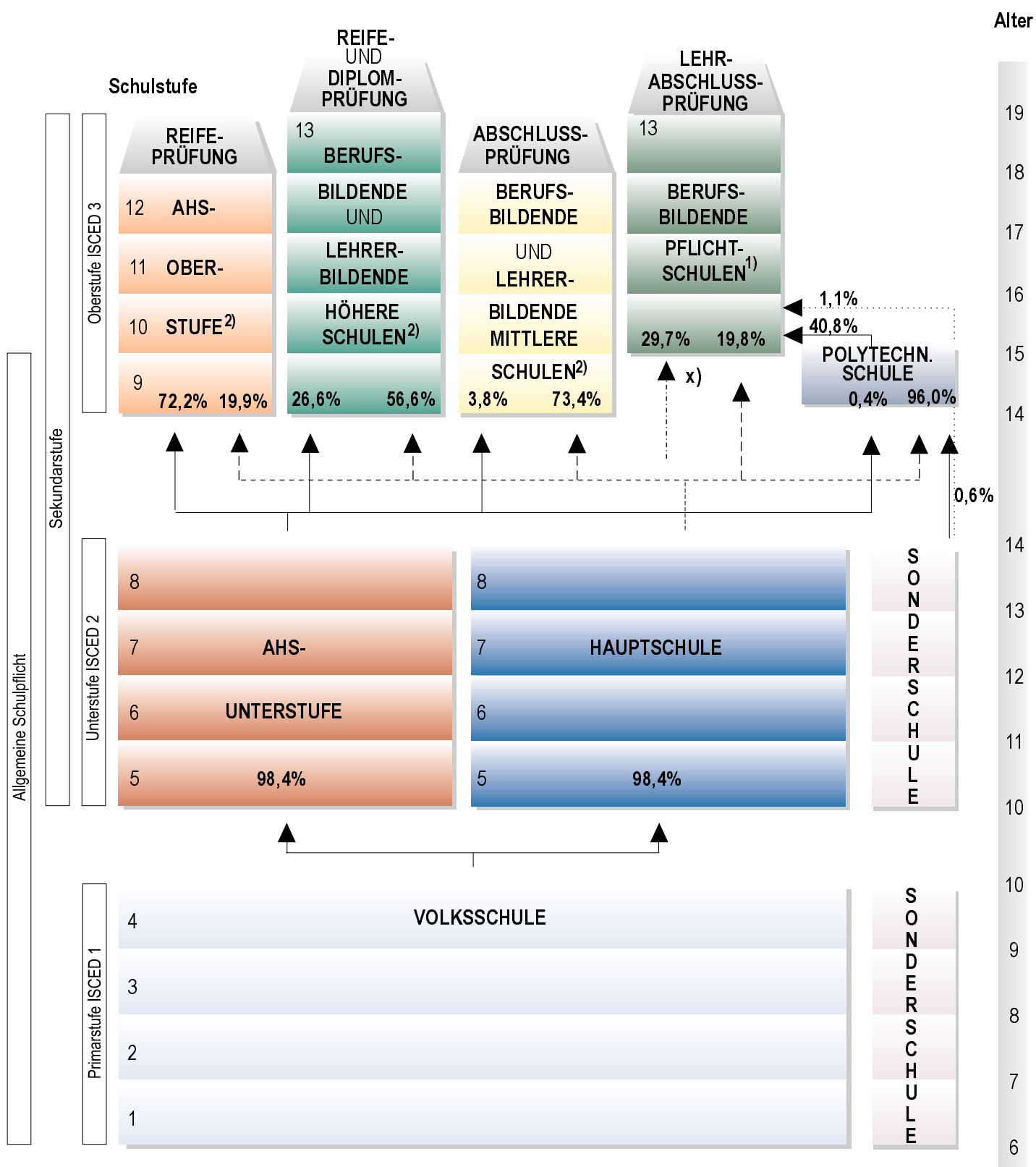

x) Schulwechsler aus AHS (4,9%), BHS/LHS (9,8%), BMS/LMS (15%)

1) Daten aus dem Schuljahr 1997/98, ohne land- und forstwirtschaftliche Schulen (LAFOS)

2) Ohne Berufstätige und LAFOS, sowie ohne Kollegs, Aufbau-, Spezial- und Überleitungslehrgänge etc.

Quelle: Österreichische Schulstatistik

Die wichtigsten Übertrittsraten an den Laufbahnentscheidungspunkten 1998

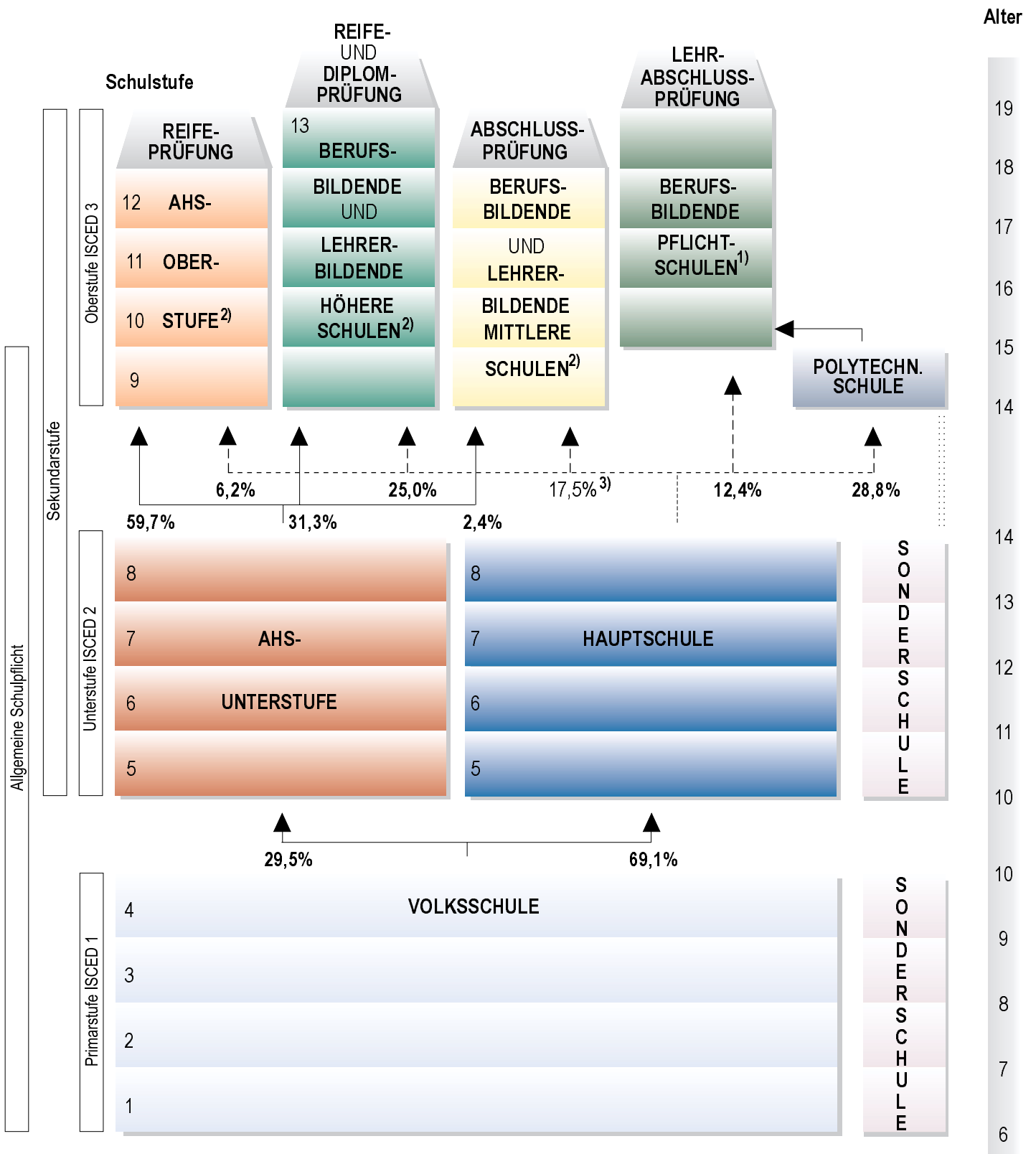

1) Daten aus dem Schuljahr 1997/98, ohne land- und forstwirtschaftliche Schulen (LAFOS)

2) Ohne Berufstätige und LAFOS, sowie ohne Kollegs, Aufbau-, Spezial- und Überleitungslehrgängen etc.

3) Zusätzlich wechseln ca. 8,7% (Vorjahreswert) der Hauptschüler/innen in land- und forstwirtschaftl. mittlere Schulen

Quelle: Österreichische Schulstatistik

Verzeichnis der aktuellen Publikationen
der Abteilung Bildungsökonomie und Statistik

Österreichische Schulstatistik - St1 1998/99

Faltblatt: Grunddaten des österreichischen Schulwesens - 1998/99
(in deutscher, englischer und französischer Fassung)

Österreichisches Schulverzeichnis - Neuauflage in Vorbereitung

Bestellungen an: Fa. Amedia, 1141 Wien, Sturzgasse 1a
Tel. und Fax: 01/982 13 22, e-mail: amedia@cso.co.at